Kapadokya'da müze ve ören yerleri kapatıldı

Türkiye'nin önemli turizm merkezlerinden Kapadokya bölgesinde bulunan müze ve ören yerleri, yeraltı şehirleri korona virüse karşı alınan tedbirler kapsamında kapatıldı.

SAYFA 6'da

Okul servis şoförleri ve hosteslerin SGK çıkışı yapıldı

Okullar tatil edildiği ve ne zaman açılacağı belli olmadığı için okul servis şoförleri ve hosteslerin SGK çıkışının yapıldığı öğrenildi. Türkiye'de koronavirüs tedbirleri kapsamında okullar tatil edildi. 16 Mart'tan itibaren tatil ilan edilen okullar 23 Mart'tan itibaren de uzaktan eğitim yöntemiyle devam edecek. Bu nedenle okulların ne zaman açılacağı netleşmediği için kooperatiflerin okul servisinde çalışan şoför ve hosteslerin SGK çıkışını yaptırdığı öğrenildi. Alpaslan Körükcü

NEVŞEHİR

Kapadokya
Muşkara
HABER

Günlük Siyasi Gazete

YIL : 10 • SAYI : 3013 • 20 Mart 2020 CUMA • Fiyatı: 1.00 TL

Nevşehir Belediyesi yaşlıların alışverişini yapıyor

Nevşehir Belediyesi oluşturduğu ekiple merkezde yaşayan yaşlı, kronik hasta ve engellilerin alışveriş ihtiyacını gideriyor.

SAYFA 4'te

Nevşehir'de de yaşlı, kronik hasta ve engellilerin ihtiyaçlarının giderilmesi için belediye bünyesinde bir ekip oluşturuldu. Belediyeye telefonla ulaşan vatandaşlar, adreslerini vererek alışveriş için yardımcı ekip talebinde bulunuyor.

Ekmek hijyen tedbirleri komisyonu birlik başkanlığında toplandı

Nevşehir Esnaf ve Sanatkarlar Odaları Birlik Başkanlığı ev sahipliğinde ekmek ve pide fırınları için alınacak hijyen tedbirleri görüşüldü.

SAYFA 7'de

Kamu binaları ve bankalar dezenfekte edildi

SAYFA 5'te

Nevşehir Belediyesi koronavirüse (Kovid-19) karşı önlem ve tedbir almak amacıyla, kent genelindeki dezenfekte çalışmalarına aralıksız devam ediyor. Koronavirüse karşı özel olarak hijyen ekipler oluşturan Nevşehir Belediyesi, vatandaşlarca kullanılan ortak yaşam alanları ile kamu kurum ve kuruluşlarının dezenfekte çalışmalarını hız kesmeden sürdürüyor.

Sağlık tesislerinde verimlilik yerinde değerlendirme sonucu açıklandı

Sağlık Bakanlığına bağlı sağlık tesislerinin verimliliğinin yerinde değerlendirmesi hakkında yönerge kapsamında Bakanlığa bağlı sağlık tesislerinin verimlilik değerlendirmesi Kamu Hastaneleri Genel Müdürlüğü tarafından yapıldı.

SAYFA 5'te

Gülşehir'de define arayan 4 kişi yakalandı

Nevşehir'in Gülşehir ilçesinde jandarma ekipleri, arazide define arayan 4 şüpheliyi suçüstü yakaladı.

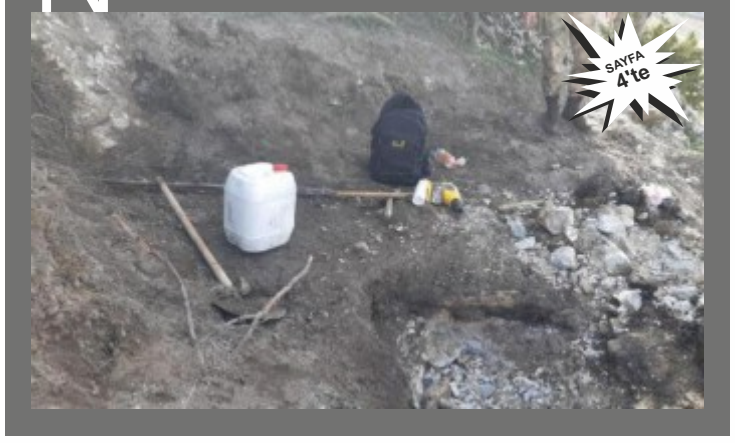
SAYFA 4'te

Nevşehir Belediyesi halk sağlığını ihmal etmiyor

Nevşehir Belediyesi, koronavirüs tedbirleri kapsamında şehrin farklı noktalarına el dezenfektan aparatları yerleştirdi. Çin'de ortaya çıkan ve kısa sürede tüm dünyaya yayılan yeni tip koronavirüs salgınına karşı aldığı tedbirleri uygulamayı sürdüren Nevşehir Belediyesi, şimdi de vatandaşlar için şehrin farklı noktalarına el dezenfektan aparatları yerleştirdi. Nevşehir Belediyesi Temizlik İşleri Müdürlüğü tarafından yapılan çalışmada el dezenfektan aparatlarının Nevşehir Valiliği önü, Gülbahçe, Nejdet Ersan Parkı girişi, Alibey Cami önü, Kapadokya Kültür ve Sanat Merkezi, Kapalı Pazar Yeri, otogar, Nevşehir Belediyesi girişine montajları tamamlandı. Belirli periyotlarla kontrol edilecek olan dezenfektan aparatlarının sayısının ilerleyen günlerde arttırılacağı belirtildi. Uygulamadan duydukları memnuniyeti dile getiren vatandaşlar, el hijyeni için yerleştirilen dezenfektan aparatlarından dolayı belediye yetkililerine teşekkür etti.

Zabıta eczane ve marketleri denetledi

Gülşehir Belediyesi Zabıta ekipleri, yeni tip koronavirüs nedeniyle kolonya, dezenfektan ve gıda maddelerinde fahiş fiyat artışlarına yönelik medikal, kozmetik, eczane ve marketi denetledi. Belediye Başkanı Fatih Çiftci'nin talimatıyla görevlendirilen zabıta ekipleri koronavirüs salgını nedeniyle talebin arttığı hijyen ürünlerinde haksız ticari uygulamaların önüne geçmek amacıyla harekete geçti. Zabıta ekipleri, ilçe genelindeki market, eczane, medikal, kozmetik dükkanları ve marketlere anlık baskınlar yaptı. Virüs fırsatçılarına göz açtırmamak için işyeri denetimlerini sıklaştıran zabıta ekipleri, özellikle makarna başta olmak üzere kuru gıda reyonları ile maske, kolonya, tıbbi cihaz ve dezenfekten ürünlerin yer aldığı reyonları detaylı bir şekilde inceledi. Raflardaki ürünlerin satış fiyatıyla geliş fiyatının bulunduğu dosyalardaki kayıtları karşılaştırdı. Faturaları inceleyen ekipler, İşletmecilere anormal artış yapmamaları konusunda uyarılarda bulundu. Yapılan denetlemelerle işletme sahiplerini fahiş fiyat artışı yapmamaları konusunda uyarıldığını belirten Gülşehir Belediye Başkanı Fatih Çiftci, zor zamanı fırsata çevirmek isteyenlere göz açtırmadıklarını, uygulamanın kararlılıkla devam edeceğini belirtti. Belediye ekiplerinin başlattığı çalışmayı memnuniyetle karşıladıklarını belirten Gülşehirliler, koronavirüsü fırsata çevirmek isteyen işletmelere fırsat verilmemesi gerektiğini söylediler. Denetimlerin tüketiciyi koruma ve ürün bulma noktasında çok önemli olduğuna dikkat çeken vatandaşlar, belediye ekiplerine teşekkür etti. Sezer Altunok

Derinkuyu'da halk pazarı kapatıldı

Derinkuyu Belediyesi, koronavirüs tedbirleri kapsamında ilçede hafta sonları kurulan halk pazarını kapatma kararı aldı. Belediye Başkanı Bülent Aksoy, gazetecilere yaptığı açıklamada, tedbir kapsamında vatandaşların yoğunluk oluşturduğu halk pazarının geçici süreyle kapatılması kararı aldıklarını belirtti. Belediye bünyesinde oluşturulan ekip tarafından ilçedeki çeşitli alanlarda sürdürdükleri dezenfekte çalışmalarının sürdüğünü de aktaran Aksoy, "Vatandaşların yoğunlukla kullandığı kamu ve özel kuruluşlar ile duraklar ve halk otobüslerinde dezenfekte çalışması sürüyor. Vatandaşımızı salgın hastalıklardan koruma tedbirleri kapsamında ihtiyaç duyulan alanlarda yeni kararlar almaya devam ediyoruz." dedi. AA

Kapadokya Muşkara HABER Günlük Siyasi Gazete

KURULUŞ : 28 Mayıs 2010 Cuma
YIL : **10** - SAYI : **3013**

İMTİYAZ SAHİBİ
SİMTEL OFSET MATBAACILIK
BASIN YAYIN TEKS.MOB.SAN.VE TİC.LTD.ŞTİ. Adına
BAYRAM EKİCİ

SORUMLU YAZI İŞLERİ MÜDÜRÜ
HİLAL GÖKTAŞ

SAYFA EDİTÖRLERİ
ÖZLEM EKİCİ - YASEMİN EKİCİ - SEZER ALTUNOK

MUHABİRLER
ALPASLAN KÖRÜKCÜ - İSMAİL IRMAK
FATMA GEDİK

İDARE YERİ
Karasoku Mahallesi Meydan Sokak No.3 NEVŞEHİR
Tel: 0(384) 213 38 66 - 212 98 82 **Fax:** 0(384) 212 98 83
e-posta: muskarahaber@hotmail.com.tr
muskarahaber@hotmail.com

BASKI VE MİZAMPAJ
SİMTEL OFSET MATBAACILIK
Karasoku Mahallesi Meydan Sokak No.3 NEVŞEHİR

ABONELİK ÜCRETİ: Aylık 26.00 TL - Yıllık 312.00 TL

NOT: Fiyatlarımıza K.D.V. Dahildir. Gazetede çıkan yazıların sorumluluğu yazarlarımıza aittir. Gazetemize gönderilen yazılar ve haberler iade edilmez.

MUŞKARA HABER gazetesi,
Basın Meslek İlkelerine Uymaya Söz Vermiştir.

Ekmek ve pide fırınları haftada bir kez dezenfekte edilecek ve marketlerde tek kullanımlık eldiven bulundurulacak

Nevşehir'de yeni tip koronavirüs (Kovid-19) tedbirleri kapsamında bundan böyle ekmek ve pide üretimi yapılan fırınlar haftada bir kez dezenfekte edilecek. Ekmekler, bakkal ve fırınlarda alıcıların el değmesini engelleyecek şekilde dolapta ve tezgahta muhafaza edilecek ve vatandaşlar için işletmeler tek kullanımlık şeffaf eldiven bulunduracak. Koronavirüs tedbirleri kapsamında, ekmek üretiminin ve satışının gerçekleştirildiği fırın, bakkal ve marketlerde uyulması gereken ilave kuralların belirlenmesine ilişkin Esnaf ve Sanatkârlar Odaları Birliği'nde bir toplantı gerçekleştirildi. Nevşehir Belediyesi, Nevşehir Ticaret ve Sanayi Odası, Esnaf ve Sanatkârlar Odaları Birliği, Tarım ve Orman İl Müdürlüğü ve Fırıncılar ve Unlu Mamuller Perakende Satıcıları Esnaf Odası yetkililerinin katılımı ile gerçekleştirilen toplantıda bir dizi kararlar alındı. Buna göre, il merkezinde ekmek ve pide üretiminin gerçekleştirildiği fırınlar haftada bir kez dezenfekte edilecek ve buralarda ekmek ve pide satışı yapan çalışanlar koruyucu eldiven takacak. Ekmek ve pide satışının yapıldığı bakkal ve marketlerde ise; ekmek ve pidenin alıcının el değmesini engelleyecek şekilde ekmek dolabında veya tezgahında muhafaza edilmesi ve satıcı kontrolünde satılması sağlanacak. Ayrıca ekmek ve pide satışının yapıldığı bakkal ve marketlerdeki ekmek dolaplarında bunla ilgili uyarı yazıları asılarak vatandaşlar için tek kullanımlık eldiven bulundurulacak. Ekmek hijyen tedbirleri komisyon kararları ile ilgili olarak Nevşehir Belediyesi Zabıta Müdürlüğü ve Tarım ve Orman İl Müdürlüğü yetkilileri periyodik olarak denetimlerini sürdürecek. Özlem Ekici

Muşkara Haber Hattı

BİZE ULAŞIN

TEL: 213 38 66 - 212 98 82 - 0532 138 10 89

www.muskarahaber.com

NAMAZ VAKİTLERİ

İMSAK : **05:16**	İKİNDİ : **16:19**
SABAH : **06:38**	AKŞAM : **19:00**
ÖĞLE : **12:54**	YATSI : **20:16**

HAVA °C DURUMU

GÜNDÜZ 02

GECE -02

www.muskarahaber.com

Haberin Adresi

Nevşehir Ticaret Borsasından yarışma duyurusu

Türkiye Odalar ve Borsalar Birliğinden Nevşehir Ticaret Borsasına ulaşan yazıda, Aile ve Sosyal Politikalar Bakanlığı tarafından 1987 yılından bu yana her yıl Mayıs ayında İş Sağlığı ve Güvenliği Haftası etkinlikleri kapsamında yapılan ve 2001 yılından itibaren uluslararası boyutta her iki yılda bir düzenlenen Uluslararası İş Sağlığı ve Güvenliği Kongresinin onuncusunun "3-6 Mayıs 2020" tarihleri arasında "Güçlü İletişim Güvenli İşyeri" mottosu ile İstanbul Kongre Merkezi'nde gerçekleştirileceği, Kongre kapsamında iş sağlığı ve güvenliği alanında "Güçlü İletişim Güvenli İşyeri" mottosu doğrultusunda işyerlerinde yapılan uygulamaları görmek, bu konuda sürdürülen çabaları desteklemek ve teşvik etmek, çalışan-işveren-İSG profesyoneli arasındaki iletişimin gelişimine katkı sağlayacak çalışmaların ilgili tüm kesimlere ulaştırılmasını sağlamak amacıyla işyerlerine yönelik iyi uygulama yarışmasının düzenleneceği, Alanında uzman jüri üyeleri tarafından değerlendirilecek yarışmada işyerlerinin 1-49, 50-249, 250 ve daha fazla çalışanın istihdam edildiği işyerleri olarak 3'e ayrıldığı, Yarışmaya başvuru süresinin 13 Şubat 2020 - 31 Mart 2020 tarihleri arasında olduğu, Yarışma ile ilgili tüm süreç ve bilgilere Kongrenin internet adresinde (www.isg.gov.tr) yer alan "Yarışma" bağlantısından ulaşılabildiği bildirildi. Sezer Altunok

Altınyıldız'da dezenfektan çalışmaları devam ediyor

Altınyıldız İlköğretim Kurumu tarafından okulların koronavirüse karşı tedbir olarak tatil edilmesi nedeniyle çeşitli tedbirler alındı. Yapılan açıklama şu şekilde; "Altınyıldız İlköğretim Kurumu tarafından okulların 16-30 Mart 2020 tarihleri arasında Milli Eğitim Bakanlığı (MEB) tarafından koronavirüse karşı tedbir olarak tatil edilmesi nedeniyle çeşitli tedbirler alınmıştır. Altınyıldız İlköğretim Kurumu olarak sadece bu salgın döneminde değil, sürekli larak hijyen ve temizlik çalışmalarının daima üst düzeyde yapıldığı bir okul olarak öğrencilerimiz için sağlıklı ve hijyenik bir öğrenme ortamı hazırlamak bizler için bir vazgeçilmezdir. Bu kapsamda dezenfektasyon firmalarına yaptırılan hijyen çalışmaları okulumuzda uygulanmış olup, yetkililer tarafından yapılan dezenfektasyon öncesi ve sonrası ölçümlerde okulumuzun temizlik ilkelerini doğrulamıştır." Yasemin Ekici

İl Özel İdaresi dezenfektan satın aldı

Çin Halk Cumhuriyeti'nin Vuhan kentinde çıkan ve birçok ülkeye yayılan koranavirüs salgınını önleme faaliyetleri kapsamında Nevşehir İl Özel İdaresi tarafından dezenfektan ilaçları satın alındı. İl Özel İdaresi tarafından alımı gerçekleştirilen dezenfektan ilaçları, görev ve sorumluluk sahasında bulunan 153 köy muhtarına dağıtılarak vatandaşların ortak yaşam alanları olan camiler, taziye evleri, okullar, muhtarlık binaları, toplu taşıma araçları, kafeteryalar vb. yerler dezenfekte ediliyor. Fatma Gedik

TKDK Nevşehir İl Koordinatörlüğü 14 altın kural çerçevesinde çalışmalarına devam ediyor

TKDK Nevşehir İl Koordinatörlüğü Sağlık Bakanlığı'nın "Koronavirüs riskine karşı 14 altın kuralı" videosunda yapmış olduğu uyarıları dikkate alarak çalışmalarına hız kesmeden devam ediyor. Bu kapsamda Nevşehir Belediyesi ekipleri tarafından koordinatörlük binasının bütün birimlerinde dezenfekte işlemi yapıldı. Kurum personeli iş ve işlemlerini yaparken ilgili kurallara azami özen gösteriyor. 6. Başvuru Çağrı Dönemi'nde 1. Proje Değerlendirme Seçim Kurulu tarafından onaylanan sözleşme imzalamaya hak kazanmış 24 adet proje ile sözleşmeler de imzalanmaya devam ediyor. İlgili sözleşmeler 14 altın kural çerçevesinde yer alan "sosyal mesafe" uyarısı dikkate alınarak imzalandı. Yasemin Ekici

Hacıbektaş köylerinde dezenfekte çalışmaları yapıldı

Hacıbektaş Belediyesi ve Hacıbektaş Kaymakamlığınca ilçeye bağlı köylerde dezenfekte çalışmaları yapıldı. Koronavirüs salgını tedbirleri kapsamında Hacıbektaş Belediyesi ve Hacıbektaş Kaymakamlığınca ilçeye bağlı Hıdırlar, İlicek, Sadık, Yurtyeri, Hasanlar, B. Burınagıl ve Karaovalar köylerindeki Cami ve Kıraathanelerde dezenfekte çalışmaları yapıldı. Hacıbektaş Belediye Başkanı Arif Yoldaş Altıok, dezenfekte çalışmalarının periyodik aralıklarla devam ettirileceğini belirtti. İsmail Irmak

Kapadokya Muşkara HABER Günlük Siyasi Gazete

www.muskarahaber.com

Nevşehir Belediyesi yaşlıların alışverişini yapıyor

Nevşehir'de de yaşlı, kronik hasta ve engellilerin ihtiyaçlarının giderilmesi için belediye bünyesinde bir ekip oluşturuldu. Belediyeye telefonla ulaşan vatandaşlar, adreslerini vererek alışveriş için yardımcı ekip talebinde bulunuyor. Başvuruda belirtilen adrese gelen zabıta ekipleri, alışveriş listesi ve bedelini aldıktan sonra en yakın marketten talep edilen ürünleri alıp teslim ediyor. Uygulamayla ilgili açıklamada bulunan zabıta komiseri Zeki Tükel, her koşulda mağdur vatandaşlara yardımcı olduklarını, son dönemde tüm dünyada etkili olan koronavirüs nedeniyle sokağa çıkması riskli olan vatandaşların taleplerini karşılamak için çalıştıklarını ifade etti. Emek Mahallesi'ndeki evinde tek başına yaşayan 66 yaşındaki Ayşe Başbuğ da kendilerine sunulan hizmetten dolayı yetkililere teşekkür ederek, "Yalnız yaşadığım için başlatılan uygulamayı duydum. Acaba gerçek mi diye denemek için aradım. Apartmandan komşularımız da yardımcı olur ama kimseyi rahatsız etmek istemem. Çok güzel bir hizmet." diye konuştu. AA

Nevşehir'de kar yağışı etkili oluyor

Nevşehir Belediyesi ekipleri, kar yağışı nedeniyle ulaşımda aksama yaşanmaması için yollarda kar küreme ve tuzlama çalışmaları yapıyor. Nevşehir'de salı günü başlayan kar yağışı aralıklarla etkili olmaya devam ediyor. Kar kalınlığının 17 cm'ye ulaştığı kent merkezinde yağışın, günlük yaşamı olumsuz etkilememesi için Nevşehir Belediyesi Karla Mücadele Ekipleri büyük çaba gösteriyor. Fen İşleri Müdürlüğü ekipleri gece saatlerinden bu yana başta ana arterler olmak üzere yolları trafiğe açık tutmak için kar küreme ve temizlik çalışması yaparken Temizlik İşleri Müdürlüğü ve Park ve Bahçeler Müdürlüğü ekipleri de yaya kaldırımlarında çok sayıda personel ile kar temizliği yaptı. Hava sıcaklıklarının gece saatlerinde sıfırın altında 5 dereceye kadar düşmesi nedeniyle yollarda oluşabilecek buzlanma tehlikesine karşı da tüm tedbirlerini alan belediye ekipleri, mahalle araları, cadde ve sokaklarda sürekli olarak tuzlama çalışması gerçekleştiriyor. Özlem Ekici

Gülşehir'de define arayan 4 kişi yakalandı

Nevşehir'in Gülşehir ilçesinde jandarma ekipleri, arazide define arayan 4 şüpheliyi suçüstü yakaladı. Edinilen bilgiye göre, İlçe Jandarma Komutanlığı ekipleri, Gümüşkent köyü Değirmenderesi mevkisinde arazide dedektörle define arayan S.K, A.G.Y, A.Ç. ve A.A'yı gözaltına aldı. Jandarmadaki işlemlerinin ardından adliyeye sevk edilen şüpheliler, savcılıkça serbest bırakıldı. AA

EDEBALİCE

■ Ali İhsan TOSUN
Araştırmacı - Gazeteci - Yazar

ÇANAKKALE'DE KAZANDIKLARIMIZ

Çanakkale'de en büyük kaybımızın 'beyin gücü' olduğunu vurgulamıştım, daha önceki bir köşe yazımda. Çanakkale'de kazandıklarımızı anlatmasam, eksik kalacaktı. Ezineli Halil'e, Seyit Onbaşı'ya, Ömer Oğlu Osman'a (1880-1915), Bekir Oğlu Mehmet'e (1887-1915) haksızlık yapmış olacaktık.

Çanakkale; İtilaf Devletlerinin muazzam silah gücüne rağmen cesaret, fedakârlık ve vatan sevgisi ile Türk askerinin imkânsızı başardığı, Türk'ün kendini kanıtladığı bir zaferdir. II Balkan Savaşı'ndan sonra 1699'dan beri kazandığımız en kapsamlı zaferdir.

Çanakkale; Mustafa Kemal'in, Fevzi Çakmak'ın, Kazım Karabekir'in, Esad Paşa'nın ve nice komutanların Kurtuluş Savaşı için kendini kanıtladığı bir savaştır.

Çanakkale dostlukların kazanıldığı, destanların yazıldığı bir yerdir. Bu savaş, İngilizlerin Avustralyalılara Türkler 'in 'yamyam' olduğunu dayattıkları, Türklerle Avusturalyalılar arasında güçlü bir dostluğun doğmasına neden olmuştur. Çünkü Avustralyalılarla Türkler ateşkes esnasında birbirlerine çay, sigara, peksimet gibi yiyecek, içecek ikram etmişlerdir. Kendi yarası dururken Türk askerinin göğsünden çıkardığı bir bez parçasıyla Fransız askerinin yarasını sardığını görmüştür. Bu dostluk her 25 Nisanda Çanakkale'de coşkuyla kutlanmaktadır, Atatürk'ün emriyle Şükrü Kaya'nın 'Vatan topraklarında yatan askerleriniz bizim de evlatlarımızdır.' dediği yerde.

Çanakkale; Mustafa Kemal'in birlik ve berberlik içinde içerisinde bu milletin her türlü zorluğu yeneceğine inandığı bir zaferdir. Bu inançla Atatürk Samsun'a çıkmış, Kurtuluş Savaşını başlatmıştır.

Çanakkale Zaferi'nden sonra Kurtuluş Savaşı'nı kazanmasaydık, dünyada bağımsız ne bir Türk Devleti ne de bağımsız bir İslam devleti kalacaktı. Çünkü Sevr Anlaşması'nda yurdumuz paylaşılmış, Türklere İç Anadolu'da ve Orta Karadeniz'de birkaç vilayet bırakılmıştı. Sevr Anlaşması'nın 11. Maddesine göre 'buralarda tehlikeli bulunursa işgal edilebilecekti'. Neye göre, kime göre?...

İngiliz ve Fransızlar Hindistan'dan başlayıp Ortadoğu'ya kadar bütün bir İslam coğrafyasını işgal ettiler. Suudi Arabistan'ın dışında işgal etmedikleri bir İslam ülkesi bırakmadılar. Önlerinde en büyük engel Türklerdi. Bunu da Sevr Anlaşması'yla ortadan kaldırmayı düşündüler ama başaramadılar.

Bağımsız bir Türk devletinden de söz etmek mümkün değildi. Türk devletlerinin bir kısmı Rusya'nın, bir kısmı, Çin'in, bir kısmı da Moğolistan'ın egemenliği altına girdi.

Çanakkale; Rusya'nın da emellerini suya düştüğü bir zaferdir. Boğazları ve Anadolu'yu işgal ederek Çarlık Rusya'sından beri amaçladıkları sıcak denizlere ulaşmak istiyordu. Bu emelleri Çanakkale'de suya gömüldü, sonsuza kadar. Acaba öyle mi?....

Kısacası Çanakkale son Haçlı Seferlerini düzenleyenlerin ve Rusya'nın ümitlerinin denize döküldüğü bir yerdi. Tıpkı Yunan'ın denize döküldüğü gibi!...

Çanakkale Zaferi kazanılmasaydı, Kurtuluş Savaşı kazanılabilir miydi? Bugün bağımsız bir Türk ve İslam devletinden söz edilebilir miydi?

Kamu binaları ve bankalar dezenfekte edildi

Nevşehir Belediyesi koronavirüse (Kovid-19) karşı önlem ve tedbir almak amacıyla, kent genelindeki dezenfekte çalışmalarına aralıksız devam ediyor. Koronavirüse karşı özel olarak hijyen ekipler oluşturan Nevşehir Belediyesi, vatandaşlarca kullanılan ortak yaşam alanları ile kamu kurum ve kuruluşlarının dezenfekte çalışmalarını hız kesmeden sürdürüyor. Vatandaşların yoğun olarak kullandığı kamuya açık alanlar, hizmet binaları, toplu taşıma araçları, camiler ve otobüsleri düzenli olarak dezenfekte eden belediye ekipleri, bugünde Müze Müdürlüğü, Hal Müdürlüğü, İl Göç İdaresi, okullar, Kızılay Kan Merkezi, Vakıfbank, Ziraat Bankası, Albaraka Türk, Yapı Kredi Bankası, Esnaf ve Sanatkarlar Odaları Birliği, TOKİ Şantiyesi, öğrenci yurtları, İl Sağlık Müdürlüğü, Anadolu Ajansı, Özel Eğitim Uygulama Okulu, İl Kültür ve Turizm Müdürlüğü, Paşakonağı, Zabıta Müdürlüğü, Esnaf ve Sanatkarlar Kredi ve Kefalet Kooperatifi, noterler ve H.Rasim Uzer Eğitim Meslek Okulu binalarını ilaçlayarak dezenfekte etti.

'Nevşehir Belediyespor tesisleri dezenfekte edildi'

Türkiye Futbol Federasyonu (TFF) 3. Lig ekiplerinden Nevşehir Belediyespor'un tesisleri karonavirüs tedbirleri kapsamında dezenfekte edildi. Nevşehir Belediyespor'un Nar beldesinde bulunan tesisleri, koronavirüse karşı Nevşehir Belediyesi ekiplerince dezenfekte edildi. Salgın hastalığa karşı tüm tedbirlerin alındığı tesislerde yöneticilerin, sporcuların ve kulüp çalışanlarının kullandıkları yatak odaları, soyunma odaları, fitness salonu, mutfak, dinlenme alanları, malzeme odası, tesis girişleri ve idari bölümler dezenfeksiyon işleminden geçirildi. Özel kıyafetli ve maskeli 4 kişilik dezenfeksiyon ekibi, ayrıca takım otobüsünde de ilaçlama yaptı.

Sezer Altunok

Sağlık tesislerinde verimlilik yerinde değerlendirme sonucu açıklandı

Sağlık Bakanlığına bağlı sağlık tesislerinin verimliliğinin yerinde değerlendirmesi hakkında yönerge kapsamında Bakanlığa bağlı sağlık tesislerinin verimlilik değerlendirmesi Kamu Hastaneleri Genel Müdürlüğü tarafından yapıldı. Yerinde Değerlendirme Genel Müdürlüğü tarafından hazırlanan "Verimlilik Gözlemcisi Yerinde Değerlendirme Rehberi" ile sağlık tesislerinin hizmet sunumu verimliliğini değerlendirmek, kaliteli ve etkili hizmet sunumda sürekliliği sağlamak, yöneticilerin ve çalışanların sağlık hizmeti sunum süreçlerine dair farkındalığını arttırmak amacıyla oluşturulan yerinde değerlendirme sonucunda Nevşehir İl Sağlık Müdürlüğüne bağlı tesislerden Ürgüp Devlet Hastanesi yüzde 95,33, Kozaklı Fizik Tedavi ve Rehabilitasyon Hastanesi yüzde 92,75, Nevşehir Devlet Hastanesi yüzde 91,60, Nevşehir Ağız ve Diş Sağlığı Merkezi yüzde 91,58, puan aldı. İl Sağlık Müdürü Dr. Rahim Ünlübay, "Tesislerimizdeki bu yüksek orandaki değerlendirme sonucu gösterilen performans ve başarıdan dolayı müdürlüğümüz verimlilik koordinatörüne ve tüm tesis yöneticilerine teşekkür ediyorum." dedi. Yasemin Ekici

Gülşehir Belediyesi, meyve ve sebze satış noktaları oluşturdu

Gülşehir Belediyesi, koronavirüs tedbirleri kapsamında, ilçenin çeşitli yerlerinde kontrollü meyve ve sebze satış noktaları oluşturdu. İlçedeki halk pazarını geçici süre kapatma kararı alan Gülşehir Belediyesi, vatandaşların meyve, sebze tedarikinde sorun yaşamaması amacıyla 7 ayrı mahallede bu ürünlerin satışı için kontrollü satış noktası kurdu. Bu noktalarda belirli aralıklarla kontrollü satış yapılacak. AA

İl Sağlık Müdürlüğü ve tesislerinde dezenfekte ve ilaçlama yapıldı

Nevşehir'de İl Sağlık Müdürlüğü ve tesislerinde Nevşehir Belediyesi ilaçlama ekipleri tarafından dezenfeksiyon çalışması yapıldı. Dünyadaki yeni tip korona virüs salgınına karşı alınan tedbirler kapsamında Nevşehir Belediyesi ilaçlama ekipleri tarafından, özel kıyafetli ve maskeli ekiplerce hazırlanan solüsyonlarla İl Sağlık Müdürlüğü içerisindeki açık kapalı tüm odalar, koridorlar ve personelin temas halinde olduğu her nokta detaylı bir şekilde ilaçlandı. Çalışmalar sırasında özellikle personelin toplu olarak kullandıkları yemekhane, konferans salonu, mescit, bekleme salonlarının dezenfektasyonuna ayrıca önem verildi. Fatma Gedik

TES İl Başkanı Urgenç; #EvdeKalTürkiye

Türk Eğitim Sen (TES) Nevşehir Şube Başkanı Tayfur Urgenç, #EvdeKalTürkiye hashtagi ile bir basın açıklaması yayınladı.

TES Nevşehir Şube Başkanı Urgenç: "Gayret Devletten, Tedbir Milletten!"

Türk Eğitim-Sen (TES) Nevşehir Şube Başkanı Tayfur Urgenç, küresel salgın haline gelen koronavirüs nedeniyle Türk Eğitim Sen'in aldığı tedbirler hakkında açıklamalarda bulundu. Türk Eğitim-Sen'in sorumlu sivil toplum kuruluşu olarak, toplumun doğru bilgilendirmesi anlamında gerekli pozisyonu aldığını kaydeden TES Nevşehir Şube Başkanı Urgenç, "Sendikamız, toplumda bir panik havası oluşturulmasına müsaade etmeden, Devletimizin aldığı tedbirlerin hayata geçirilmesi anlamında üzerine düşen her görevi yerine getirecektir." dedi. Urgenç açıklamasında şu ifadelere yer verdi: "Malum olduğu üzere, ülkemiz, küresel ölçekte bir tehditle karşı karşıyadır. Koronavirüs tehlikesine karşı devletimiz bir dizi tedbirleri hızla hayata geçirmiş durumdadır. Hiç şüphe yoktur ki, alınan bu tedbirlerin sağlayacağı fayda, vatandaşlarımızın ikaz ve yönlendirmelere riayet etmesiyle doğru orantılı olacaktır. Bu vesileyle tehlikenin belirdiği ilk andan itibaren hızlı şekilde tedbirleri hayata geçiren yetkililere ve fedakarlıkla görev yapan tüm sağlık çalışanlarına teşekkür ediyoruz. Türk Eğitim-Sen, sorumlu sivil toplum kuruluşu olarak, toplumumuzun doğru bilgilendirilmesi anlamında gerekli pozisyonu almıştır. Sendikamız, toplumda bir panik havası oluşturulmasına müsaade etmeden, Devletimizin aldığı tedbirlerin hayata geçirilmesi anlamında üzerine düşen her görevi yerine getirecektir. Bunun yanı sıra, "topluma örnek teşkil etmek" amacıyla, insanlarımızın birbirleriyle mümkün mertebe az temas sağlaması için de "kendi tedbirlerini" hayata geçirmiştir. Teşkilatlarımız açık ve tüm yöneticilerimiz görevi başındadır. Ancak, virüsün bulaşıcılığını en aza indirebilmek için insanlarımızın birbirleriyle temasını asgariye düzeyde tutmak amacıyla; lokal ve dinlenme salonlarımızı kapatıyor ve ayrıca hizmet binalarımıza ziyaretlerin olabildiğince kısıtlanması gerekliliğinden hareketle, sendikal hizmetlerimizi telefon ve elektronik/dijital haberleşme vasıtalarıyla yürütüyoruz. Türk Eğitim-Sen, ülkemizin karşı karşıya olduğu tehlikenin şuurundadır ve bir güven kapısı olarak topluma karşı sorumluluğunu eksiksiz yerine getirmektedir. Her milli meselede olduğu gibi, bu süreçte de "önce ülkem" anlayışıyla kişisel ve kurumsal tüm önceliklerimizi tali hususlar olarak kabul ediyor ve milletimizin sıhhatine karşı oluşan bu küresel tehdit karşısında da milli duruşumuzu ortaya koyuyoruz. Milletimizin ve Devletimizin ihtiyaç duyduğu her zaman, değil elini gövdesini taşın altına koyan her bir yol arkadaşıma teşekkür ediyorum. Tüm eğitim çalışanlarına ve kamuoyuna çağrımızdır: Tabii ki paniğe izin vermeyeceğiz fakat asla rehavete de düşmeyeceğiz. Ancak lütfen resmi mercilerin uyarılarını ciddiye alalım ve yüksek bir disiplin şuuruyla gereğini yapalım. Hem kendimizin hem de toplum sıhhatini korumak için temastan kaçınalım ve olabildiğince EVDE KALALIM. Şu gerçeği asla

dikkatlerimizden kaçırmayalım: Bu tehlikeyi tam bir seferberlik ruhu ile aşabileceğiz. Toplumun her kesimi ve her bir vatandaşımız, yetkili makamların telkinleri doğrultusunda tavizsiz şekilde pozisyon almalıdır. Suistimal ve gayri ciddi tutum ve davranışlar, bütün toplum sağlığını riske atacak sonuçlara neden olacaktır. Gayret devletten, tedbir milletten, takdir Yaradan'dan." İsmail Irmak

MEDAŞ Çağrı Merkezi evden hizmet verecek

Çalışanlarının sağlığını her zaman ön planda tutan MEDAŞ, koronavirüsüne karşı önlemlerini aldı. Tüm şirket binalarında dezenfektasyon için önlemler alınırken, personelin iş seyahatleri iptal edildi. Toplantılar video konferans aracılığıyla gerçekleştirmeye başlandı. Virüs salgınına karşı katı önlemler alınırken hizmet kalitesinin düşmemesi için yeni uygulamaları hızlıca hayata geçirildi. Kurumsal İlişkiler Genel Müdür Yardımcısı Eyüp Erduran yaptığı açıklamada; "Personelimizin sağlığı için gereken tüm önlemleri eksiksiz yerine getirirken aynı zamanda hizmet kalitemizin düşmemesi için gerekli tüm adımları da attık. 186 Çağrı Merkezimiz 150 kişiyle bölgemizdeki 6 ile 7/24 hizmet vermektedir. Toplu alanda çalışma zorunluluğu olan 186 Çağrı Merkezimiz koronavirüs salgınında en riskli lokasyonumuzdur, bu sebeple Comdata ile birlikte hızlıca gerekli alt yapıyı sağlayarak çağrı merkezi çalışanlarımızın evlerini ofise çevirdik. Bu sayede hem çalışanlarımızı korumuş olacağız hem de kesintisiz hizmete devam edeceğiz." dedi. İsmail Irmak

Kapadokya'da müze ve ören yerleri kapatıldı

Türkiye'de korona virüse karşı alınan tedbirler devam ediyor. Kapadokya'da sıcak hava balon turlarının 30 Nisan 2020 tarihine kadar durdurulmasının ardından bölgede müze ve ören yerleri kapatıldı. Kültür ve Turizm Bakanlığı tarafından dün gece saatlerinde yapılan açıklamanın ardından Kapadokya bölgesinde bulunan müze ve ören yerleri ziyaretçilere kapatıldı. Kültür ve Turizm Bakanlığı tarafından yapılan açıklamanın ardında Kapadokya Bölgesinde bulunan başta Göreme Açık Hava Müzesi, Zelve Paşa Bağları ören yeri, Derinkuyu ve Kaymaklı yeraltı şehirleri, Hacıbektaş Veli Müzesi olmak üzere tüm müze ve ören yerleri dün akşam saat 22.00'den itibaren kapatıldı. İHA

Gülşehir Belediyesi esnaf ve vatandaşların borçlarını 3 ay erteledi

Gülşehir Belediye Başkanı Fatih Çiftçi, koronavirüse karşı alınan tedbirler kapsamında belediye borcu olan esnaf ve vatandaşların borçlarını 3 ay erteleyeceklerini açıkladı. Gülşehir Belediyesi korona virüsle mücadele kapsamında esnaf ve vatandaşların borçları 3 ay ertelenirken suyun tonunu ise 1 liraya düşüreceklerini açıkladı. Belediye Başkanı Çiftçi açıklamasında, "Kıymetli hemşerilerim korona virüsle mücadele kapsamında Belediyeye borcu olan tüm esnaf ve vatandaşlarımızın borçlarının 3 ay süre ile (uzatılabilir) erteleyebilecek. Bir defaya mahsus 50 lira yükleme yapılması suretiyle su bedelinin tonunu 2 lira 80 kuruştan 1 liraya düşürülmek üzere olağanüstü meclis gündemi ile belediye meclisinin toplanacak" dedi.

Ekmek hijyen tedbirleri komisyonu birlik başkanlığında toplandı

Nevşehir Esnaf ve Sanatkarlar Odaları Birlik Başkanlığı ev sahipliğinde, Ticaret Odası, Tarım İl Müdürlüğü, Nevşehir Belediyesi ve Fırıncılar Odası yetkililerinin katılımı ile ülkemizde de görülen koranavirüs salgın hastalığı tedbirleri kapsamında bir araya gelinerek ekmek ve pide fırınları için alınacak hijyen tedbirleri kapsamında aşağıdaki kararlar alındı. Alınan kararların uygulanmasıyla ilgili yetkili kuruluşlar takip işlemini yapacak.

Koronavirüse karşı; Sağlık Bakanlığınca yetkilendirilen firmalara ekmek ve pide fırını işletmeleri haftada bir dezenfekte ilaçlaması yaptıracak.

Ekmek satış noktaları ve dolaplarına dikkat çekici slogan ve uyarı yazıları yazılacak. (Ör: Ekmeğime Dokunma vb.)

İşletmeler ekmek satış dolaplarının yanına şeffaf temiz ve tek kullanımlık eldiven koyarak; el ile ekmeğin temasını önleyecek.

Ambalajsız olarak piyasaya arz edilen ürünler; satış yerlerinde alıcının el değmesini engelleyecek şekilde ekmek dolabında veya tezgâhında muhafaza edilerek gıda işletmecisinin kontrolünde ve eldiven ile alınması işletme tarafından sağlanacak. Alınan tedbir kararlarıyla ilgili açıklama yapan Birlik Başkanımız Mehmet Pınarbaşı; "Esnafımızın ve halkımızın sağlığı için gerekli görülen tüm durumlarda ilave tedbirler Sayın Valimizin bilgisi dahilinde alınacaktır." dedi. Fatma Gedik

En Güncel Haber

www.muskarahaber.com

Bize Ulaşın!

muskarahaber@hotmail.com

facebook.com/Muşkara-Haber

İrtibat tel:
0532 505 9344

İHALE İLANI
GÜLŞEHİR İLÇE EMNİYET MÜDÜRLÜĞÜ VE LOJMANLARI DOĞALGAZ DÖNÜŞÜM İŞİ NEVŞEHİR ÖZEL İDARESİ YATIRIM İNŞAAT MÜDÜRLÜĞÜ

Gülşehir İlçe Emniyet Müdürlüğü ve Lojmanları Doğalgaz Dönüşüm işi yapım işi 4734 sayılı Kamu İhale Kanununun 19 uncu maddesine göre açık ihale usulü ile ihale edilecek olup, teklifler sadece elektronik ortamda EKAP üzerinden alınacaktır. İhaleye ilişkin ayrıntılı bilgiler aşağıda yer almaktadır:

İKN : 2020/158395

1-İdarenin

a) Adı : NEVŞEHİR ÖZEL İDARESİ YATIRIM İNŞAAT MÜDÜRLÜĞÜ

b) Adresi : 15 Temmuz Mah. Zübeyde Hanım Cad. Avanos Yolu 5 Km. Merkez/NEVŞEHİR

c) Telefon ve faks numarası : 3842151011 - 3842151018

ç) İhale dokümanının görülebileceği ve e-imza kullanılarak indirilebileceği internet sayfası:https://ekap.kik.gov.tr/EKAP/

2- İhale konusu yapım işinin

a) Adı : Gülşehir İlçe Emniyet Müdürlüğü ve Lojmanları Doğalgaz Dönüşüm işi

b) Niteliği, türü ve miktarı : 1 Adet / Doğalgaz Dönüşüm işi

Ayrıntılı bilgiye EKAP'ta yer alan ihale dokümanı içinde bulunan idari şartnameden ulaşılabilir.

c) Yapılacağı/teslim edileceği yer : Nevşehir ili Gülşehir İlçesi

ç) Süresi/teslim tarihi : Yer tesliminden itibaren 75 (yetmiş beş) takvim günüdür.

d) İşe başlama tarihi : Sözleşmenin imzalandığı tarihten itibaren 5 gün içinde yer teslimi yapılarak işe başlanacaktır.

3-İhalenin

a) İhale (son teklif verme) tarih ve saati : 01.04.2020 - 14:00

b) İhale komisyonunun toplantı yeri (e-tekliflerin açılacağı adres) : İhale Bürosu

4. İhaleye katılabilme şartları ve istenilen belgeler ile yeterlik değerlendirmesinde uygulanacak kriterler:

4.1. İsteklilerin ihaleye katılabilmeleri için aşağıda sayılan belgeler ve yeterlik kriterleri ile fiyat dışı unsurlara ilişkin bilgileri e-teklifleri kapsamında beyan etmeleri gerekmektedir.

4.1.2. Teklif vermeye yetkili olduğunu gösteren İmza Beyannamesi veya İmza Sirküleri.

4.1.2.1. Gerçek kişi olması halinde, noter tasdikli imza beyannamesi.

4.1.2.2. Tüzel kişi olması halinde, ilgisine göre tüzel kişiliğin ortakları, üyeleri veya kurucuları ile tüzel kişiliğin yönetimindeki görevlileri belirten son durumu gösterir Ticaret Sicil Gazetesi, bu bilgilerin tamamının bir Ticaret Sicil Gazetesinde bulunmaması halinde, bu bilgilerin tümünü göstermek üzere ilgili Ticaret Sicil Gazeteleri veya bu hususları gösteren belgeler ile tüzel kişiliğin noter tasdikli imza sirküleri,

4.1.3. Şekli ve içeriği İdari Şartnamede belirlenen teklif mektubu.

4.1.4. Şekli ve içeriği İdari Şartnamede belirlenen geçici teminat.

4.1.5İhale konusu işte idarenin onayı ile alt yüklenici çalıştırılabilir. Ancak işin tamamı alt yüklenicilere yaptırılamaz.

4.1.6 Tüzel kişi tarafından iş deneyimi göstermek üzere sunulan belgenin, tüzel kişiliğin yarısından fazla hissesine sahip ortağına ait olması halinde, ticaret ve sanayi odası/ticaret odası bünyesinde bulunan ticaret sicil memurlukları veya yeminli mali müşavir ya da serbest muhasebeci mali müşavir tarafından ilk ilan tarihinden sonra düzenlenen ve düzenlendiği tarihten geriye doğru son bir yıldır kesintisiz olarak bu şartın korunduğunu gösteren belge.

4.2. Ekonomik ve mali yeterliğe ilişkin belgeler ve bu belgelerin taşıması gereken kriterler:

İdare tarafından ekonomik ve mali yeterliğe ilişkin kriter belirtilmemiştir.

4.3. Mesleki ve Teknik yeterliğe ilişkin belgeler ve bu belgelerin taşıması gereken kriterler:

4.3.1. İş deneyim belgeleri:

Son on beş yıl içinde bedel içeren bir sözleşme kapsamında taahhüt edilen ve teklif edilen bedelin % 50 oranından az olmamak üzere ihale konusu iş veya benzer işlere ilişkin iş deneyimini gösteren belgeler.

4.4.Bu ihalede benzer iş olarak kabul edilecek işler ve benzer işlere denk sayılacak mühendislik ve mimarlık bölümleri:

4.4.1. Bu ihalede benzer iş olarak kabul edilecek işler:

B.III. GRUP: BİNA İŞLERİ veya C.II. GRUP: ISITMA-SOĞUTMA, HAVALANDIRMA VE İKLİMLEME TESİSATI İŞLERİ veya C.IV. GRUP: GAZ TESİSATI İŞLERİ Benzer İş Deneyim olarak kabul edilecektir.

4.4.2. Benzer işe denk sayılacak mühendislik veya mimarlık bölümleri:

Makine Mühendisi

5. Ekonomik açıdan en avantajlı teklif sadece fiyat esasına göre belirlenecektir.

6. İhaleye sadece yerli istekliler katılabilecektir.

7. İhale dokümanı EKAP üzerinden bedelsiz olarak görülebilir. Ancak, ihaleye teklif verecek olanların, e-imza kullanarak EKAP üzerinden ihale dokümanını indirmeleri zorunludur.

8. Teklifler, EKAP üzerinden elektronik ortamda hazırlandıktan sonra, e-imza ile imzalanarak, teklife ilişkin e-anahtar ile birlikte ihale tarih ve saatine kadar EKAP üzerinden gönderilecektir.

9. İstekliler tekliflerini, anahtar teslimi götürü bedel üzerinden vereceklerdir. İhale sonucu üzerine ihale yapılan istekliyle anahtar teslimi götürü bedel sözleşme imzalanacaktır.

10. Bu ihalede, işin tamamı için teklif verilecektir.

11. İstekliler teklif ettikleri bedelin %3'ünden az olmamak üzere kendi belirleyecekleri tutarda geçici teminat vereceklerdir.

12. Bu ihalede elektronik eksiltme yapılmayacaktır.

13. Verilen tekliflerin geçerlilik süresi, ihale tarihinden itibaren 90 (doksan) takvim günüdür.

14.Konsorsiyum olarak ihaleye teklif verilemez.

15. Diğer hususlar:

İhalede Uygulanacak Sınır Değer Katsayısı (N) : 1,00

Aşırı düşük teklif değerlendirme yöntemi: Teklifi sınır değerin altında olduğu tespit edilen isteklilerin teklifleri, Kanunun 38 inci maddesinde öngörülen açıklama istenmeksizin reddedilecektir.

B-96-B

NEVŞEHİR
Kapadokya
Muşkara
HABER
Günlük Siyasi Gazete
20 Mart 2020 CUMA

Nevşehir Belediyespor: 0 - Sarıyer Belediyesi: 3

Nevşehir Belediyespor Kadın Voleybol Takımı, Türkiye Voleybol Federasyonu (TVF) Kadınlar 1. Ligi Yarı Finalinin ikinci maçında Sarıyer Belediyesi'ne 3-0 mağlup oldu. Voleybol Kadınlar 1. Ligi Yarı Finali B Grubunda Nevşehir Belediyespor Kadın Voleybol Takımı, ikinci maçında Sarıyer Belediyesi ile karşılaştı. Bursa Cengiz Göllü Spor Salonu'nda oynanan müsabakayı kırmızı beyazlı temsilcimiz 23-25, 20-25 ve 13-25'lik setlerle 3-0 kaybetti. İsmail Irmak

Özaltın, liglerin ertelenmemesine tepki gösterdi

TFF 3. Lig ekiplerinden Nevşehir Belediyespor Kulüp Başkanı Esat Özaltın, koronavirüs nedeniyle liglere ara verilmesi gerektiğini söyledi. Çin'in Vuhan kentinde ortaya çıkan ve kısa sürede dünyanın her yerini etkileyen koronavirüs, spor dünyasında da büyük etki oluşturdu. Dünyanın birçok ülkesinde çeşitli branşlardaki spor organizasyonu askıya alınırken, Avrupa ülkelerinde de futbol ligleri ertelendi. TFF'nin futbol müsabakalarını erteleme yerine müsabakaları seyircisiz oynatma kararı alması ise, birçok kulüp gibi Nevşehir Belediyespor tarafından da tepkiyle karşılandı. Nevşehir Belediyespor Yönetim Kurulu Başkanı Esat Özaltın, oyuncuların böyle bir ortamda deplasmanlara gitme konusunda tedirginlik yaşadığını ifade ederek, liglerin ertelenmesi yönünde bir karar alınmasını beklediklerini söyledi. Özaltın, "Tüm dünyayı etkisi altına alan koronavirüs, futbola da sıçradı ve birçok ligin ertelenmesine sebep oldu. Türkiye'de ise ligler ertelenmedi ve sadece maçların seyircisiz oynanmasına karar verildi. Koronavirüs salgını hakkında ilgililer tarafından alınan hiçbir karara saygısızlık etmek istemem fakat spor salonları bile kapatıldı, halı sahalar yasak. Fitness'a bile gidemiyor insanlar. Çünkü tüm insanlığı tehdit eden bir krizle karşı karşıyayız. Maçların seyircisiz oynanmasının biraz daha güvenli olduğuna katılıyorum ama bu durum yeterince güvenli mi bilemiyorum. " dedi.

ÖZEL ALTINYILDIZ KOLEJİ 1998 NEVŞEHİR
ALTINYILDIZ
EĞİTİM KURUMLARI
'ALTINYILDIZ UZAKTAN EĞİTİM'
www.altinyildizkoleji.k12.tr
9.10.11. ve 12. SINIFLAR
FEN VE ANADOLU LİSELERİ
DERS ÇALIŞMA PROGRAMLARI WEB SİTESİNDE YAYINLANDI