Kapadokya'daki halı mağazaları canlı müze gibi hizmet veriyor

Yerli ve yabancı turistler, Avanos ilçesindeki mağazalarda, halıların yapımının her aşamasına tanıklık ediyor. Nevşehir'in el sanatlarıyla ünlü Avanos ilçesinde, turistlerin uğrak yerlerinden halı mağazaları, "canlı müze" gibi hizmet sunuyor.

SAYFA 3'te

İtfaiye, arazi yangınları için uyardı

Nevşehir'de son günlerde artış gösteren arazi yangınları konusunda Nevşehir Belediyesi İtfaiye Müdürlüğü yetkilileri vatandaşları uyardı.

SAYFA 5'te

NEVŞEHİR
Kapadokya
Muşkara
HABER
Günlük Siyasi Gazete
YIL : 11 • SAYI : 3379 • 30 Haziran 2021 Çarşamba • Fiyatı: 1.00 TL

SİMTEL OFSET
MATBAACILIK - GRAFİK TASARIM
Farklı beklentilere farklı çözümler
Simtel Ofset Matbaacılık
Basın Yayın Teks. Mob. San. ve Tic. Ltd. Şti.
Tel: 0384 213 38 66 - 212 98 82 - Fax: 0384 212 98 83
Ofis Göreme Arkası Meydan Sokak No. 3 NEVŞEHİR
simtel.ofset@hotmail.com - simtel_ofset@hotmail.com

Peribacalarındaki yazılar siliniyor

Kapadokya'nın simgesi peribacalarına sprey boyalarla yazılan yazılar uzman ekipler tarafından silinmeye başladı. Sıcak hava balonları, vadileri ve otelleriyle ünlü Kapadokya'nın simgesi peribacalarına kimliği belirsiz kişiler tarafından sprey boyalarla yazılan yazıların silinmesi için Kapadokya Alan Başkanlığı ve Konservasyon Bölge Laboratuvar Müdürlüğü ortak çalışma başlattı.

SAYFA 6'da

Açıkgöz; "Tek bir amaçları vardı"

SAYFA 4'te

AK Parti Nevşehir Milletvekili ve TBMM Başkanlık Divanı Üyesi Mustafa Açıkgöz, A Haber "Memleket Meselesi" programında Orhan Sali'nin konuğu oldu.

Bulvar ve cadde isimlerinin değişikliği Meclis'in gündeminde

SAYFA 2'de

Nevşehir Belediye Meclisi, 1 Temmuz Perşembe günü Kapadokya Kültür ve Sanat Merkezi'nde toplanacak. Nevşehir Belediye Meclisi Belediye Kanunu'nun 20. maddesi gereği, belirlenen gündem maddelerini görüşüp karara bağlamak üzere 1 Temmuz Perşembe günü saat 19.00'da Kapadokya Kültür ve Sanat Merkezi'nde toplanacak.

Yeni Kaymakam göreve başladı

Acıgöl'ün yeni kaymakamı göreve başladı. Acıgöl'ün yeni Kaymakam'ı Emine Karataş Yıldız, 25 Haziran'da yeni görevine başladı.

SAYFA 5'te

Başkan Güneş'ten Savran'a teşekkür

Karapınar Belediye Başkanı Yasin Güneş, kendisine iade-i ziyarette bulunan Nevşehir Belediye Başkanı Mehmet Savran'a teşekkür etti.

SAYFA 5'te

KAPADOKYA ASANSÖR®
Kalite, Güven, Hizmet...
CE
ISO 9001-2008 KALİTE BELGELİ
TSE
Eyyüp ÖZ
0.544 214 04 05
350 Evler Mah. Türbe Sk. No: 2/B NEVŞEHİR • Tel-Fax: 0384. 214 04 05

Bulvar ve cadde isimlerinin değişikliği Meclis'in gündeminde

Nevşehir Belediye Meclisi, 1 Temmuz Perşembe günü Kapadokya Kültür ve Sanat Merkezi'nde toplanacak.
Nevşehir Belediye Meclisi Belediye Kanunu'nun 20. maddesi gereği, belirlenen gündem maddelerini görüşüp karara bağlamak üzere 1 Temmuz Perşembe günü saat 19.00'da Kapadokya Kültür ve Sanat Merkezi'nde toplanacak.

Meclisin gündeminde; belediyeye araç hibesinin kabulünün görüşülmesi, kamu yararına tahsis kararının görüşülmesi, sözleşmeli personel ücretinin görüşülmesi, imar komisyon raporunun görüşülmesi, şartlı bağış yardımının görüşülmesi, Devlet Su İşleri (DSİ) ile yapılan protokolün görüşülmesi ile bulvar ve cadde isim değişikliğinin görüşülmesi konuları ele alınacak. YASEMİN EKİCİ

NEVÜ SBE Dergisi'nin Haziran sayısı yayınlandı

ULAKBİM İNDEKS'te taranan Nevşehir Hacı Bektaş Veli Üniversitesi (NEVÜ) Sosyal Bilimler Enstitüsü (SBE) Dergisi'nin Haziran sayısı yayınlandı.
Yapılan açıklamaya göre, Sosyal bilimler alanında çalışan birçok araştırmacı ile Nevşehir Hacı Bektaş Veli Üniversitesi öğretim elemanlarının özgün makalelerinin yer aldığı sayıda toplam 35 makale bulunmaktadır.
İlk sayısını 2011 yılında yayınlayan, 2021 yılı itibariyle yılda 4 sayı olarak (Mart, Haziran, Eylül ve Aralık) yayın hayatına devam eden NEVÜ SBE Dergisi, ULAKBİM TR Dizin, ScientificIndexing Services, InfoBase Index, Open AcademicJournals Index, ASOS Index, SparcIndexing, J-Gate, International Institute of OrganizedResearch (I2OR), JournalFactor ve SOBIAD veri tabanlarında da taranmaktadır.
Tarandığı indeksleri sürekli arttırmayı hedefleyen Nevşehir Hacı Bektaş Veli Üniversitesi (NEVÜ) Sosyal Bilimler Enstitüsü (SBE) dergisi 'Açık erişim politikası' benimseyerek içeriğini tüm kullanıcılara ücretsiz olarak sunmaktadır. BÜLTEN

"Borçlarınızı yapılandıralım" çağrısı

Üçhisar Belediyesi, belediyeye borcu bulunanları yapılandırmaya davet etti. Belediyeye borcu bulunan vatandaşların 30 Nisan 2021 tarihine kadar olan borçlarının yapılandırılması için en kısa sürede gerekli başvurularını yapmaları istendi. Yapılandırmada son başvuru tarihi 31 Ağustos. FATMA GEDİK

Kapadokya Muşkara HABER Günlük Siyasi Gazete

KURULUŞ: 28 Mayıs 2010 Cuma
YIL: 11 • **SAYI:** 3379 • **Tarih:** 30 Haziran 2021 Çarşamba

İMTİYAZ SAHİBİ
SİMTEL OFSET MATBAACILIK
BASIN YAYIN TEKS.MOB.SAN.VE TİC.LTD.ŞTİ. Adına
BAYRAM EKİCİ

SORUMLU YAZI İŞLERİ MÜDÜRÜ
HİLAL GÖKTAŞ

SAYFA EDİTÖRÜ
SEZER ALTUNOK

MUHABİRLER
ALPASLAN KÖRÜKCÜ - İSMAİL IRMAK
YASEMİN EKİCİ - ALİ ÇAMUR - FATMA GEDİK

YAZAR
ÖZLEM EKİCİ

İDARE YERİ
Karasoku Mahallesi Meydan Sokak No: 3 NEVŞEHİR
Tel: 0(384) 213 38 66 - 212 98 82 **Fax:** 0(384) 212 98 83
e-posta: muskarahaber@hotmail.com.tr
muskarahaber@hotmail.com • muskaragazetesi@gmail.com

BASKI VE MİZAMPAJ
SİMTEL OFSET MATBAACILIK
Karasoku Mahallesi Meydan Sokak No.3 NEVŞEHİR

ABONELİK ÜCRETİ: Aylık 26.00 TL - Yıllık 312.00 TL

NOT: Fiyatlarımıza K.D.V. Dahildir. Gazetede çıkan yazıların sorumluluğu yazarlarımıza aittir. Gazetemize gönderilen yazılar ve haberler iade edilmez.

MUŞKARA HABER gazetesi,
Basın Meslek İlkelerine Uymaya Söz Vermiştir.

Küçük işletmelere yönelik eğitim programı sürüyor

Nevşehir Ticaret Borsası Başkanlığı, Türkiye Odalar ve Borsalar Birliği(TOBB) ve Google işbirliğinde başlatılan küçük işletmelere yönelik eğitim programı devam ediyor.

Nevşehir Ticaret Borsası Başkanlığı'nın yaptığı açıklamada; "KOBİ'lerin dijitalleşmesine yönelik olarak, internetteki görünürlüğünü sağlaması, müşterilerine farklı dijital kanallar üzerinden satış yapmasının desteklenmesi ve geliştirilmesine yardımcı olmak amacıyla birliğimiz ve Google iş birliğinde "Küçük İşletmeler İçin Google" projesi başlatılmıştır.

KOBİ'lerin dijital ekonomiye uyum sağlaması ve bu alanda güçlendirilmesi için gerekli ürünler ile çözüm önerileri adım adım açıklanmaktadır. Platform çerçevesinde ayrıca Küçük İşletmeler için Google Eğitim Programı gerçekleştirilecektir.

Eğitim programı kapsamında; 6 Temmuz Salı günü saat 14.00'da Google Ads 101 Oturumu ve 8 Temmuz Perşembe günü saat 14.00'da Perakende İçgörüleri Oturumu olmak üzere 4 online etkinlik düzenlenecektir.

Etkinlikler Youtube üzerinden gerçekleştirilecektir. Etkinlik sonlarında katılımcılara soru-cevap imkânı verilecektir." ifadelerine yer verildi.

İSMAİL IRMAK

Muşkara Haber Hattı

BİZE ULAŞIN

TEL: 213 38 66 - 212 98 82 - 0532 138 10 89

www.muskarahaber.com

NAMAZ VAKİTLERİ

İMSAK : **03:23**	İKİNDİ : **16:44**
SABAH : **05:13**	AKŞAM : **20:17**
ÖĞLE : **12:50**	YATSI : **21:59**

HAVA °C DURUMU

GÜNDÜZ 31

GECE 13

www.muskarahaber.com

Haberin Adresi

Kapadokya'daki halı mağazaları canlı müze gibi hizmet veriyor

Yerli ve yabancı turistler, Avanos ilçesindeki mağazalarda, halıların yapımının her aşamasına tanıklık ediyor. Nevşehir'in el sanatlarıyla ünlü Avanos ilçesinde, turistlerin uğrak yerlerinden halı mağazaları, "canlı müze" gibi hizmet sunuyor.

Ziyaretçiler, rehber eşliğinde, ustaların ipek üretimini, kök boyama işlemlerini, tezgahta halı dokuyan kadınların çalışmalarını izleyerek ilmek ilmek dokunan halıların yapım serüvenine şahitlik ediyor.

Mağazalarda, halının öyküsü ve geçirdiği evreler canlı olarak turistlere aktarılıyor.

Bir halı mağazasını gezerek alışveriş yapan ABD'li turist DustinParker, geleneksel halı üretimine verilen emekten etkilendiğini belirterek, "Halının nasıl yapıldığına dair hiçbir fikrim yoktu. Halının iplikten dokuma aşamasına kadar şahit olduğum süreç gerçekten de harika. Halı dokuyan kadınların el emeğiyle büyük uğraş vermelerinden etkilendim. Hassas bir çalışma yapıyorlar, tüm bunları bilmiyordum. Bu gezi sayesinde öğrendim." dedi.

Kolombiyalı turist Maria Del Pilar ise Kapadokya'ya ilk kez geldiğini ve bölgedeki tarihi ve doğal güzelliklerin yanı sıra kültürel değerlerin de ilgi çekici olduğunu dile getirdi.

Tarihe ilgisi nedeniyle İpek Yolu'nu ve Kapadokya'yı bildiğini anlatan DelPilar, "Halı mağazasında karşılaştıklarım çok hoş ve eşsiz bir deneyim. Bu tür çalışmaları çok fazla ülkede görme şansımız yok. Bu yüzden burası mutlaka gezilmesi ve görülmesi gereken bir yer." diye konuştu.

Bir halı mağazasının turist rehberi Murat Kültür de turistlere halı konusunda detaylı bilgi verdiklerini, çeşitli işlemleri izleyen turistlere son olarak pazarlama galerisinde sunum yaptıklarını söyledi.

Azim ve emekle üretilen halıların yabancı turistler tarafından satın alındığını aktaran Kültür, "Türk halısı el dokuma olduğu için tüm dünyada güzel bir isme sahip. Dünyanın en güzel ve sağlam halıları diyebiliriz. Turistler el sanatlarına önem verdiği için ayrıca ilgi gösteriyor. Burada nasıl dokunduğunu, ipeğin nasıl elde edildiğini gösteriyoruz. Sonra dokunan halıları kendilerine anlatıp satış yapıyoruz." ifadesini kullandı.

"HALI MAĞAZALARI MÜZE GİBİ"

İlçedeki bir halı mağazasının yetkilisi Orhan Akçil de dünyanın dört bir tarafından Kapadokya'ya gelen turistlere, Türk kültürünü tanıtmak için gayret ettiklerini bildirdi.

İlçedeki halı mağazalarını her yıl on binlerce turistin ziyaret ettiğini anlatan Akçil, şunları söyledi:

"Dünyanın farklı yerlerinden gelen misafirler kültürümüzü merak ediyorlar. Burada el yapımı halıların yapım aşaması ile ilgili detaylı bilgi veriyoruz. Sanatımızı görüyorlar, kültürümüzü öğrenmiş oluyorlar. Halı mağazaları müze gibi. Halı dokumada kullandığımız teknik ve malzemeleri görme imkanı buluyorlar. Dünyanın her tarafından gelen misafirlerimiz var. ABD, Almanya ve Kanada'dan gelen turistler halıya daha çok ilgi gösteriyor. İpek halıların işçiliği ve maliyeti fazladır. Halının ebat ve içerdiği desenlere göre fiyatı değişiyor. 5 bin liradan bir milyon liraya kadar halılarımız var. Evinde halı kullanmayan turist bile yapılan çalışma ve işlemleri gördükten sonra halı almadan gitmiyor."

Akçil, ihtiyaç duyuldukça Halk Eğitim Müdürlüğü iş birliğinde bir yıl süreli kurslar düzenleyerek yeni dokumacıların yetişmesini sağladıklarını belirtti.

Turistlerin ilgiyle izlediği dokuma tezgahlarında çalışan kadınlardan Ayşe Üvez de aylarca uğraşarak ortaya çıkardıkları halıların, farklı ülkelerde baş köşeleri alıyor olmasının mutluluk verici olduğunu ifade etti. AA

Altınyıldız'da LGS heyecanı

Altınyıldız ilköğretim Kurumu öğrencilerinin 6 Haziran Pazar günü yapılan LGS sınavı sonuçlarının 30 Haziran'da açıklanması öğrencilerin ve öğretmenlerin heyecanını artırdı. Yapılan açıklamaya göre, Altınyıldız İlköğretim Kurumu'nun 98 altın yürekli öğrencileri yapılmaya başladığından beri en zor LGS sınavının ardından yine Nevşehir'de ses getirecek başarılara isimlerini yazdırdı. Resmi olmayan sonuçlara göre;

Bireysel başarıda, 2 yanlış yapan 1 öğrenci, 3 yanlış yapan 2 öğrenci, 4 yanlış yapan 2 öğrenci, 5 yanlış yapan 4 öğrenci, 6 yanlış yapan 6 öğrenci, 7 yanlış yapan 6 öğrenci, 8 yanlış yapan 5 öğrenci, 9 yanlış yapan 6 öğrenci ve 10 yanlış yapan 4 öğrenci bulunmaktadır.

Toplam başarıda ise, 26 öğrenci 80 doğru ve üzeri, 51 öğrenci 70 doğru ve üzeri, 68 öğrenci 60 doğru ve üzeri yaparak Türkiye'nin en iyi Fen ve Anadolu Liseleri'ne girmeye hak kazanacak puanlar alacak. Diğer 30 öğrenci ise sınavla öğrenci kabul eden diğer okullara girmeye hak kazanacak.

Altınyıldız İlköğretim Kurumu kurulduğu günden bugüne ortaöğretime geçiş sınavlarında 61 Türkiye 1.liği elde etmiş ve okul puan ortalamaları ile yıllardır Nevşehir 1.si okul olmuştur. Elde ettiği sınav puan ortalamaları ile akademik olarak,sosyo-kültürel alanlardaki başarıları ve Türkiye'nin en iyi okul kampüslerinden birine sahip olan Altınyıldız Eğitim Kurumları öğrencilerine sunduğu öğretim imkânları,sosyal yaşam alanlarıyla 'aklın ve bilimin ışığında' Türkiye'nin geleceğini yetiştirmeye devam ediyor. Nevşehir'in ve Türkiye'nin öncü okulu olmaya devam etmektedir

Nevşehir'in eğitimdeki başarı çıtasını yükselten aynı zamanda Türkiye'nin örnek okulu olan Altınyıldız İlköğretim Kurumu, "Sınavda emeği geçen öğrencilerimize, öğretmenlerimize, velilerimize emeği geçen herkese çok teşekkür ediyor, sınav sonuçlarını merakla bekliyoruz." dedi.

BÜLTEN

Atatürk Portreniz çanaktan olsun

Nevşehir'in en önemli el sanatları ürünlerinden biri olan çanak çömlekçilik her düşünceden insana oldukça alternatifli ürünler sunuyor. Özellikle Cumhuriyetin kurucusu, Gazi Mustafa Kemal Atatürk'ün son dönemlerde üretilen çanaktan portrelerine ilgi oldukça büyük. Bölgedeki bir çok çanak çömlek atölyesinde rahatlıkla bulunabilecek olan Atatürk portreleri oldukça canlı renklerle yapılıp uygun fiyatlarla tezgahlarda yerini alıyor.

ALİ ÇAMUR

Açıkgöz; "Tek bir amaçları vardı"

AK Parti Nevşehir Milletvekili ve TBMM Başkanlık Divanı Üyesi Mustafa Açıkgöz, A Haber "Memleket Meselesi" programında Orhan Sali'nin konuğu oldu.

Yapılan açıklamaya göre, A Haber ekranlarında Orhan Sali'nin sunumu ile yayınlanan Memleket Meselesi programında Yılmaz Özdil – Uğur Dündar kavgasıyla ortaya çıkan muhalif medyadaki kara para skandalı değerlendirildi.

Program konuğu AK Parti Nevşehir Milletvekili Mustafa Açıkgöz, Dündar'ın Özdil'e verdiği cevaptaki tansiyona dikkat çekerek, "Aslında Uğur Dündar olayı yalanlamıyor, sanki suçüstü olmuş gibi çok heyecanlı, aksiyonlu bir konuşma yapıyor." ifadelerini kullanırken, muhalif medyadaki düzenin karanlık eller vasıtasıyla Recep Tayyip Erdoğan düşmanlığı üstüne inşa edildiğini ve söz konusu kavganın para dağılımı üstünden tezahür ettiğini belirtti.

Program konuğu AK Parti Nevşehir Milletvekili Mustafa Açıkgöz söz konusu skandalla ilgili çarpıcı ifadeler kullandı.

AK Parti Nevşehir Milletvekili Mustafa Açıkgöz'ün açıklamaları şu şekilde:

Aslında Uğur Dündar olayı yalanlamıyor, sanki suçüstü olmuş gibi çok heyecanlı, aksiyonlu bir konuşma yapıyor. Aslında suçun göstergesi bu. Şunu görmemiz lazım; Türkiye'deki muhalif medya düzeni özellikle Gezi kalkışması ve 17-25 Aralık kumpasından sonra Recep Tayyip Erdoğan düşmanlığı üstüne dizayn edildi.

"TEK BİR AMAÇLARI VARDI!"

Aslında muhalif medyanın kuruluş tarihleri, kimlerin fonlandığı, özellikle karanlık ellerin FETÖ'vari yapıların ve dış güçlerin bu medyanın da tek bir amacı vardı Türkiye karşıtlığı ve Recep Tayyip Erdoğan düşmanlığı. Bunu çok iyi görürsek olayları çözmemiz de daha da kolay olacaktır.

"SUÇÜSTÜ YAKALANDILAR"

Dediğim gibi Uğur Dündar'ın böyle bir heyecanı, bunlar hep bize özgür medya gibi laflardan bahsederken kendileri suçüstü yakalandılar. Bu karanlık ellerin ve CHP'nin de bunun neresinde olduğunu bilmemiz gerekiyor. Milletimizin bilmesi gereken şey bu belediyelerden topladığı paraların, milletvekili aracılığıyla buharlaşması gibi enteresan şeyler var. Yıllardır bizlere özgür basını, medya bağımsızlığını güzelleme yapan insanların geldiği konumu görmek çok önemli. 17-25 kumpası ve Gezi olaylarından sonra oluşan internet haberciliği, medya, TV kuruluşlarının hangi karanlık ellerden tarafından kuruldukları, neyi amaçladıkları çok önemli.

"BU KAVGANIN NEDENİ..."

Bunların hepsi şimdi patlak verdi. Aslında bu kavganın bir nedeni de bu kaybolan paranın kimin nereden ne kadar aldığı ve paranın kimde kaldığıdır. BÜLTEN

İl Genel Meclisi toplantıları 1 Temmuz'da başlıyor

Nevşehir İl Genel Meclisi'nin Temmuz ayı toplantıları, 1 Temmuz Perşembe gününden itibaren yapılmaya başlanacak. Meclis Başkanı Gürbüz Dinç'in başkanlığında yapılacak olan toplantıların gündeminde İl Özel İdare bütçesinden İl Afet ve Acil Durum Müdürlüğü bütçesine aktarılan ödeneğin bir bölümünün yeniden İl Özel İdaresi'ne aktarılması, Merkez'e bağlı Boğaz köyünde imalathane ve tesis alanı olarak hazırlanan alan hakkındaki imar değişikliğinin plan bütçe komisyonu raporlarının ele alınması, Acıgöl'e bağlı İnallı köyünde konut, park alanı olarak hazırlanan alanla ilgili raporun ele alınması, Avanos'a bağlı Topaklı köyünde konut, park ve yol alanı ile Derinkuyu'ya bağlı Suvermez köyündeki akaryakıt istasyonu alanı hakkında hazırlanan raporların görüşülmesi konuları yer alacak. ALİ ÇAMUR

Başarılı sporcular ödüllendirildi

Amatör sporlara verdiği destek ile Nevşehir'den farklı branşlarda milli sporcular çıkaran Nevşehir Belediyesi, Türkiye Halter Şampiyonası'nda kazandıkları derecelerle milli takıma davet edilen sporcularını ödüllendirdi.

Yapılan açıklamaya göre, Nevşehir Belediye Başkanı MehmetSavran, Türkiye Halter Federasyonu tarafından geçtiğimiz hafta Bursa'da düzenlenen U-15 ve Yıldızlar Ferdi Türkiye Halter Şampiyonası'na katılan Nevşehir Belediyesi Gençlik ve Spor Hizmetleri Müdürlüğü Gençlik ve Spor Kulübü sporcularını kabul etti.

Sporcular ve beraberindeki Antrenörleri Burak Erdoğan ve kulüp yöneticileri ile bir süre sohbet eden Savran, Avrupa Şampiyonası öncesinde Milli Takım seçmelerinin gerçekleştirildiği şampiyonada Yıldız Erkekler 73 kilo kategorisinde Türkiye Şampiyonu olan Yaşar Karaca, U15 67 kilo kategorisinde Türkiye 2.'si olan Eray Çaylak ve U15 89 kilo kategorisinde Türkiye 3.'sü olan Furkan Orhan'ı tebrik etti.

20 Ağustos'ta Polonya'da yapılacak olan Avrupa Yıldızlar Halter Şampiyonası öncesinde Milli TakımHazırlık Kampı'na davet edilen sporculara başarılar dileyen Savran, "Sizlerden ay-yıldızlı forma ile madalyalar bekliyorum." dedi.

Nevşehir Belediyesi olarak spora ve sporcuya olan desteklerinin devam edeceğini dile getiren Başkan Savran, özellikle milli sporcuların katıldıkları müsabakalarda hem Nevşehir'i hem de Türkiye'yi temsil ettiğini, bu nedenle milli sporcularla gurur duyduklarını söyledi.

Başarılı sporcuları altın ile ödüllendiren Savran, "Kulübümüz bünyesinde önemli başarılara imza atan sporcularımızın, milli forma ile Türkiye'yi uluslararası müsabakalarda başarıyla temsil edeceğine yürekten inanıyorum. Büyük emeklerle kazandıkları başarılar dolayısıyla tüm hemşehrilerimiz adına hem sporcularımızı, hem ailelerini hem de antrenörlerini yürekten kutluyorum. İnanıyorum ki gelecek dönemlerde hepsi daha büyük başarılara imza atacaklar ve bizleri gururlandırmaya devam edeceklerdir." diye konuştu. BÜLTEN

ZAYİ

45101-45200 seri numaralar arası
2 cilt Fatura kullanılmış
olarak kaybolmuştur.

HÜKÜMSÜZDÜR

Murat ÖZCAN
T.C. Kimlik No: 31361208958

Emekli olan personeller ile vefa yemeği düzenlendi

Avanos Belediyesi'nde yıllarca çalışan ve emekli olan personel için vefa yemeği düzenlendi. Yapılan açıklamaya göre, düzenlenen yemeğe Belediye Başkanı Celal Alper İbaş, Avanos Kaymakamı Olgun Öner ve emekli olan personeller katıldı.

Plaket takdim töreninde konuşan Başkan İbaş; "Belediyemizde yıllardır görev yapan ve vatandaşlarımıza hizmet ulaştırma konusunda büyük emek veren siz çalışma arkadaşlarıma belediyemize ve ilçemize katkılarınızdan dolayı teşekkür ediyorum. Sizlerle birlikte çalışmak benim için büyük bir mutluluk. Emeklilik hakkı kazanarak belediyemizden ayrılmış olabilirsiniz ama sizler her zaman Avanos Belediyesi'nin bir parçası olacaksınız. Bundan sonraki yaşamınızda hepinize sağlık ve mutluluk diliyorum." dedi.

Avanos Belediye Başkanı Celal Alper İbaş ve Avanos Kaymakamı Olgun Öner tarafından emekli olan personellere plaket verildi. Ardından toplu hatıra fotoğrafı çekilmesiyle yemek sona erdi. BÜLTEN

İtfaiye, arazi yangınları için uyardı

Nevşehir'de son günlerde artış gösteren arazi yangınları konusunda Nevşehir Belediyesi İtfaiye Müdürlüğü yetkilileri vatandaşları uyardı.
Yapılan açıklamaya göre, Nevşehir Belediyesi İtfaiye Müdürlüğü yetkilileri, yaz aylarında sıcaklıkların da etkisi ile oldukça yaygın bir şekilde ortaya çıkan arazi yangınlarına karşı vatandaşları uyararak alınacak bir dizi tedbirlerin, olası facialarını önlemede önemli bir etken olabileceğini söyledi.
Arazi yangınlarının özellikle piknik ateşinin tam olarak söndürülememesi, sigara izmaritinin rast gele doğaya atılması ve arazilere atılı bulunan cam parçalarının yakıcı güneş ışınlarıyla teması sonrasında başladığını belirten yetkililer, her ne şekilde olursa olsun arazilere cam parçalarının atılmaması ve mangal ateşinin söndürülmeden piknik alanının terk edilmemesi konusunda vatandaşları uyardı.

Yapılan uyarıda; "Özellikle hafta sonlarında aileleri ile birlikte yeşil alanlarda piknik yapacak vatandaşlarımızın arazi yangınlarına karşı oldukça dikkatli davranmaları gerekmekte. Pikniğin bitiminden itibaren etrafa ateşin sıçrayıp sıçramadığına ve ateşin tam olarak söndürülmesine dikkat etmeleri çok önemli. Bu basit tedbir, arazi yangınlarının meydana gelmesinin önlenmesinde önemli bir etken. Arazilerde kuru bitkilerin içerisinde çevreye rastgele atılan şişe ve çeşitli cam kırıkları da arazi yangınlarının meydana gelmesinde önemli bir unsur. Arazilerde güneş ışınları ile direkt temas içerisinde olabilecek şişe ve cam kırıklarının arazilerden uzaklaştırılması gerekmekte." denildi.
İtfaiye yetkilileri, arazi yangınlarına sadece otların yok olması anlamında bakılmaması gerektiğinin altını çizerken, arazide bulunan toprak için oldukça yararlı birçok bitki ve canlıların da yangınlarda yok olduğunu belirtti.
Bu durumun doğal dengenin korunması yönünde ciddi sorunları beraberinde getirebileceğini ifade eden yetkililer doğanın bir parçası olan canlıların, bu tür yangınlarla yok olmasının duyarlı yaklaşımlarla önüne geçebileceğini vurguladı. BÜLTEN

Başkan Güneş'ten Savran'a teşekkür

Karapınar Belediye Başkanı Yasin Güneş, kendisine iade-i ziyarette bulunan Nevşehir Belediye Başkanı Mehmet Savran'a teşekkür etti. Karapınar Belediye Başkanı Yasin Güneş, "Nevşehir Belediye Başkanımız Sayın Mehmet Savran'ı görevine yeni başladığı günlerde bizzat ziyaret ederek kendisine başarılar dilemiştik. Pandemi sürecinin ardından normalleşme adımlarıyla birlikte Sayın Başkanımızda bizleri ziyaret etti. Nazik ziyaretinden dolayı kendisine teşekkür ediyor, çalışmalarında başarılar diliyorum" dedi. ALİ ÇAMUR

Yeni Kaymakam göreve başladı

Acıgöl'ün yeni kaymakamı göreve başladı. Acıgöl'ün yeni Kaymakam'ı Emine Karataş Yıldız, 25 Haziran'da yeni görevine başladı.
Emine Karataş Yıldız kimdir?
1995 Yozgat doğumlu ilk, orta ve lise öğrenimini Yozgat' ta tamamladı.
2016 yılında Ankara Hacı Bayram Veli Üniversitesi İktisadi ve İdari Bilimler Fakültesi Siyaset ve Kamu Yönetimi bölümünü bitiren Karataş, 2018 yılında yapılan Kaymakam adaylığı sınavında başarılı olarak 107. Dönem Kaymakam adayı oldu. Yozgat Valiliğinde İl Merkez stajını tamamladıktan sonra Sakarya'nın Söğütlü ve Erzincan'ın Refahiye ilçelerinde Kaymakam Refikliği yaptı. İçişleri Bakanlığı Personel Genel Müdürlüğü'nün 30 Mayıs 2019 tarih ve 8514 Sayılı yazısı ile Aksaray'ın Eskil ilçesinde Kaymakamlığa vekâleten görevlendirilmiş olup 10 Haziran 2019 tarihinde ilçedeki görevine başladı. Daha sonrada Çorum'un Laçinilçesine Kaymakam olarak atandı. Kaymakam Yıldız, 25 Haziran'da Acıgöl Kaymakamlığındaki görevine başladı. Kaymakam Emine Karataş iyi derecede İngilizce bilmektedir.
HABER MERKEZİ

"Merkezim her yerde" projesi etkinliği Kavak Recep Tayyip Erdoğan İlkokulunda

Nevşehir Gençlik ve Spor İl Müdürlüğü, "Merkezim Her Yerde" projesi kapsamında Kavak Recep Tayyip Erdoğan İlkokulunda etkinlik düzenledi. Nevşehir Gençlik ve Spor İl Müdürlüğü, "Merkezim Her Yerde" projesi kapsamında Kavak Recep Tayyip Erdoğan İlkokulunda öğrencilerin okula keyifle devam etmesi, kaygılarının azalması ve sporla tanışmaları için etkinlik düzenledi. Etkinliğe Gençlik ve Spor İl Müdürü Muhsin Özdemir, Şube Müdürü Mehmet Ünal Kitapcı, antrenörler, gençlik liderleri ve gönüllü gençler katıldı. Gençlik ve Spor İl Müdürü Muhsin Özdemir; "Telafi eğitimine devam eden ilkokul öğrencilerimizin gönüllerince eğlenip spor yaptığı etkinlikte miniklerin mutlulukları yüzlerinden okunuyordu. Nevşehir Gençlik ve Spor İl Müdürlüğü olarak birçok alanda sosyal, kültürel ve sportif etkinlikler düzenliyoruz. Bu anlamda bugün Kavak Recep Tayyip Erdoğan İlkokulunda yüz yüze eğitime başlayan öğrencilerimizin sporla tanışmaları amacıyla böyle bir etkinlik düşündük. Çocuklarımızı küçük yaşta sporla tanıştırıp sporu tabana yaymak için bu faaliyetleri artırarak devam ettireceğiz." dedi. Etkinliğin sonunda Gençlik ve Spor İl Müdürlüğü tarafından hazırlanan spor malzemeleri İl Müdürü Muhsin Özdemir tarafından Kavak Recep Tayyip Erdoğan İlkokulu Müdürü Evkan Aslan'a teslim edildi. İSMAİL IRMAK

Kozaklı TDİOSB istişare toplantısı yapıldı

Nevşehir Kozaklı Tarıma Dayalı İhtisas Organize Sanayi Bölgesi (TDİOSB) İstişare toplantısı, Nevşehir Valisi İnci Sezer Becel başkanlığında düzenlendi. Yapılan açıklamaya göre, toplantıya, Nevşehir Ticaret ve Sanayi Odası Yönetim Kurulu Başkanı M. Arif Parmaksız, Nevşehir Belediye Başkan Yrd. Mustafa Alevli, Nevşehir Ticaret Borsası Yönetim Kurulu Başkanı İbrahim Salaş, İl Özel İdaresi Genel Sekreteri Kamil Duru, Nevşehir Ziraat Odası Başkanı Kahraman Kaya, Kozaklı Belediyesi'ni temsilen Okan Altun ve komisyon üyeleri katıldı. Toplantıda proje alanı, tüzel kişilik kazanılana kadar olan süreçte izlenecek yol haritası değerlendirildi. Süreçle ilgili sunumun ardından katılımcıların görüşleri alınarak değerlendirmede bulunuldu. BÜLTEN

İsmail DEMİREL
Araştırmacı-Eğitimci

NEVŞEHİR BÖCEKLERİ

TÜRKÇE ADI : AT BİTİ
LATİNCE ADI : HAEMATOPINUS MACROCEPHALUS
İNGİLİZCE ADI : HORSE LOUSE

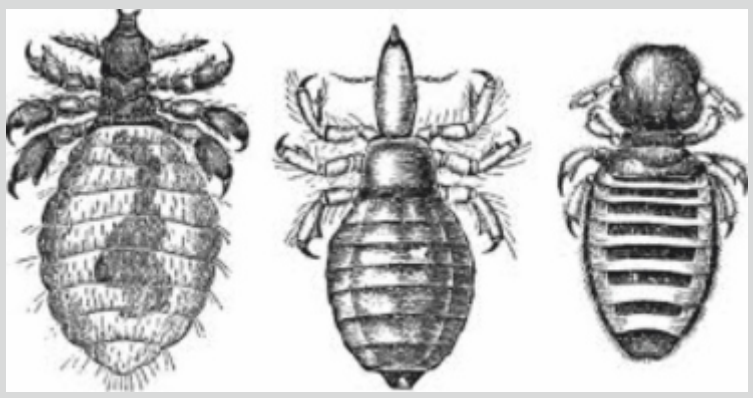

Atlarda Pediküloz (Bitlenme Sonucu Kaşıntı) Enfeksiyonu

İki ana bit türü vardır: ısırmayla beslenenler ve emmeyle beslenenler. Bitler küçük, yassı gövdeli böceklerdir. Tamamen büyümüşlerse, uzun süre sadece 2-4 milimetre olabilirler ve bu da erken istilada tespit edilmelerini zorlaştırır. Cildin yol açtığı atıklardan ve ayrıca ondan çıkarılabilecek vücut sıvılarından beslenirler. Soğuk kış aylarında atlar yetiştirilirken kalın saç örtülerinde ürerler ve deriden yeleye ve kuyruğuna kadar atın vücudunun çeşitli bölgelerinde bulunur.

Atlar ve eşekler, 2 tür bit, Haematopinus asini (H asini), at emen biti ve Damalinia equi (D equi), at ısırık biti. Her iki tür dünya çapında dağıtım halindedir. Normal olarak, ön ayak ve yele köklerinde, kuyruğun tabanının çevresinde ve tırnağın hemen üzerindeki kıllarda H asini bulunur. D equi, vücudun daha ince kıllarında yumurtlamayı tercih eder ve boynun yanlarında, böğründe ve kuyruğun tabanında bulunur.

Bitler kanatsız, yassı böceklerdir, genellikle 2-4 mm uzunluğundadır. Bacakların pençeleri tüylere veya tüylere yapışmaya uyarlanmıştır. Mallophaga'da ventral çiğneme çeneleri ve Epidermal ürünlerle beslenirler, özellikle cilt atıkları ve kepekler. Mallofaga'nın başı prothorakstan daha geniştir. Anoplura kan beslenir. Kullanılmadıkları zaman, ağız kısmı uçları kafa içine çekilir.

Bit yumurtaları veya sirkeler, cilt yüzeyinin yakınındaki memeli konakçılarının kıllarına yapıştırılır ve soluk, yarı saydam ve yarı değerlidir. Üç nimfal evresi artan büyüklükte yetişkinlerden daha küçüktür, ancak alışkanlık ve görünümde onlara benzer. Bir nesli tamamlamak için yaklaşık 3-4 hafta gerekir, ama bu türlere göre değişir.

Belirtiler Ve Tipler

Bitlenme sonucu kaşıntı, sürtünme ve istila altındaki bölgelerin ısırılması ile kaşıntı ve deri tahrişi ile kendini gösterir. Genel olarak huzursuz bir görünüm, pürüzlü deri ve çiftlik hayvanlarında düşük üretim yaygındır. Ağır istilalarda kıl dökülmesi ve lokal deri soyulması olabilir. Emici bitlerle aşırı istila oluşması kansızlığa neden olabilir.

1. Aşağıdakiler de dahil olmak üzere iki ana bit türü vardır:
   a. Isırma biti
   b. Emme biti

1. Bir bit istilasının belirtileri şunları içerir:
   a. Atın derisinde parlaklık kaybı
   b. Boyundan kıl dökülmesi
   c. Omuzlardan kıl dökülmesi
   d. Vücut kıllarının matlaşması
   e. Yele ve kuyruk keçeleşir
   f. Ciltte kaşıntı
   g. Direklere, duvarlara vb. sürtünme.
   h. Ciltte ısırma
   i. Daha ağır vakalarda kondisyon kaybı
   j. Anemi, devam eden kan kaybına neden olur ve daha ağır vakalar da ortaya çıkar.
   k. Cilt yüzeyinde bitler görülebilir

Nedenler

Daha az sağlıklı olan atlar, bitlerde şiddetli istilalara daha yatkındır. Çok sayıda atın bir arada tutulduğu bölgeler, bitler için daha belirgin bir üreme alanıdır. Çok sağlıklı olanlar bile ve herhangi bir atta istila olasılığının artmasıyla sonuçlanır. Döngü kısadır, sirkeler tüylere ve yumurtadan çıktıktan sonra, on gün içinde, normalde durumun tamamen fark edilmemesi için yeterince kısa bir süre boyunca bırakılır.

Peribacalarındaki yazılar siliniyor

Kapadokya'nın simgesi peribacalarına sprey boyalarla yazılan yazılar uzman ekipler tarafından silinmeye başladı.
Sıcak hava balonları, vadileri ve otelleriyle ünlü Kapadokya'nın simgesi peribacalarına kimliği belirsiz kişiler tarafından sprey boyalarla yazılan yazıların silinmesi için Kapadokya Alan Başkanlığı ve Konservasyon Bölge Laboratuvar Müdürlüğü ortak çalışma başlattı.

Kapadokya Alan Başkanlığından çalışmayla ilgili yapılan açıklamada, "Koruma faaliyetleri kapsamında peribacalarına yazılan yazıların temizlenmesi işlemine ilişkin gerekli ön hazırlıklar Alan Başkanlığımızca ivedilikle hazırlanmış ve temizlik faaliyetlerine 28 Haziran'da başlanmıştır." denildi.
Açıklamada peribacalarındaki yazıların silinmesi için 5 gün süreyle çalışma yapılacağı kaydedildi. ALPASLAN KÖRÜKCÜ

Protokol 'Koruyucu Aileler Gününde ailelerle buluştu

"30 Haziran Koruyucu Aile Günü" kapsamında Nevşehir Aile ve Sosyal Hizmetler İl Müdürlüğü'ne bağlı Nevşehir Bakım Rehabilitasyon ve Aile Danışma Merkezi Müdürlüğü'nde kahvaltı düzenlendi. Nevşehir Valisi İnci Sezer Becel, Nevşehir Hacı Bektaş Veli Üniversitesi (NEVÜ) Rektörü Prof. Dr. Semih Aktekin, Nevşehir İl Jandarma Komutanı Jandarma Kıdemli Albay Hüsamettin Erol, Nevşehir İl Emniyet Müdürü Mehmet Artunay, Nevşehir İl Milli Eğitim Müdürü Murat Demir, Nevşehir Aile Çalışma ve Sosyal Hizmetler İl Müdürü Hüseyin Şener, AK Parti Nevşehir İl Başkanı Ali Kemikkıran ve davetliler, Cumhurbaşkanı Recep Tayyip Erdoğan'ın imzaladığı Ankara Himaye-i Etfal Cemiyeti'nin kuruluş tarihi olan 30 Haziran'ın "Koruyucu Aile Günü" olarak kutlanması kararına ilişkin genelgesi kapsamında Nevşehir Aile ve Sosyal Hizmetler İl Müdürlüğü'ne bağlı Nevşehir Bakım Rehabilitasyon ve Aile Danışma Merkezi Müdürlüğü tarafından düzenlenen kahvaltıda koruyucu aileler ve çocuklarla bir araya geldi.

Vali Becel, geçmişte olduğu gibi bugün de devletin sunduğu büyük imkanlarla koruma altındaki binlerce çocuğun uygulanan aile odaklı bakım sistemiyle, ev ortamında sevgi ve güvenle büyüyebilmesi ve geleceğe öz güvenle hazırlanmalarının sağlandığı söyledi. Kuruluşların Aile ve Sosyal Hizmetler Bakanlığı bünyesine alınmasıyla, korunmaya muhtaç çocukların bakımının yanı sıra mutlu ve öz güvenli, kendi ayakları üzerinde durabilen bireyler olarak yetişmesi için; eğitim öğretim süreçlerinden sosyal faaliyetlere kadar Çocuk Hizmetleri Genel Müdürlüğü bünyesinde birçok alanda dönüşüm çalışmalarının hayata geçirildiğini belirten Vali Becel, "Son yıllarda hız kazanan çalışmalarla, çocuklar için kurum bakımının dışında aile odaklı sistemler önem kazandı. Bu süreçte yetiştirme yurdu ve koğuş tipi yapılara son verilirken, çocukların mümkünse önce aile yanında, mümkün olmadığı durumlarda ise çocuk evlerinin merkeze alındığı ev tipi hizmet modelinden yararlandırılması uygulaması devreye girdi.Uzman sosyal çalışmacılar ve bakıcı annelerin görev yaptığı bu kuruluşlarda, çocukların kendileriyle barışık, mutlu ve başarılı bireyler olarak hayata hazırlanmaları amacıyla eğitim öğretim süreçleri, sanat ve spor aktiviteleri uygulanıyor.
Çocuklarımızın hoşgörülü, sabırlı, güvenli ve şefkatli siz değerli ailelerimizin yanında bakılması ve küçücük omuzları ile ağır duygusal yükleri taşımaya çalışan çocuklarımızın sağlıklı bir şekilde yetişmesi, geleceğin sağlıklı nesillerinin temellerini oluşturmak adına önem taşımaktadır" diye konuştu. Protokol üyeleri koruyucu aile ve çocukları ile sohbet etti.
HABER MERKEZİ

Başkan Çetin'in tatlı telaşı

Türkiye Kamu-Sen İl Başkanı ve Türk Sağlık-Sen Nevşehir Şube Başkanı Turgay Çetin, bugünlerde tatlı bir telaşın içerisinde. Normalleşme adımlarının atılması ve düğün ve benzeri toplantıların yapılabiliyor olmasıyla birlikte Başkan Çetin'de kızını evlendiriyor. 30 Haziran Çarşamba günü Ürgüp Sabahat Toksöz düğün salonunda gerçekleştirilecek olan düğün merasimi ile Başkan Turgay Çetin'in kızı Gizem Çetin hayatını Muhammed Arslan ile birleştirecek. İkinci bir düğün merasimi ise 3 Temmuz Cumartesi günü Ordu ilinde gerçekleştirilecek.
SEZER ALTUNOK

ZAYİ
Nevşehir Valiliği İl Göç İdaresinden almış olduğum Geçici Koruma Kimlik Belgesi kaybolmuştur.
HÜKÜMSÜZDÜR
SAYED ALI MOWDODY

Suvermez Kapadokyaspor Kulübü, sezonu 2.sırada tamamladı

Suvermez Kapadokyaspor Kulübü Bölgesel Amatör Lig (BAL) 2020-2021 sezonunu 2.sırada tamamladı. Yaklaşık 9 ay süren maratonda SuvermezKapadokyaspor Kulübü'ne; Veysel Ertaş 30 bin TL, Hüseyin Yılmaz 30 bin TL, Hanife Ertaş 10 bin TL, Nurettin Ünal 10 bin TL, Hüseyin Ertaş 10 bin TL, Fatih İnanan 5 bin 120 TL, Vefa Kırçal 5 bin TL, Gökhan Ertaş 5 bin TL, Sadettin Ünal 3 bin 500 TL, Mustafa Salman 2 bin TL, Sıtkı Kara 2 bin TL ve Raşit Şener 2 bin TL maddi yardımda bulundu.

AyrıcaSuvermezKapadokyaspor Kulübü, Covid-19 test masraflarının karşılanmasında öncülük yapan Nevşehir Belediye Başkanı Mehmet Savran ve İl Sağlık Müdürü Dr. Rahim Ünlübay'a vermiş oldukları destek için teşekkür etti.

SuvermezKapadokyaspor Kulübünden yapılan açıklamada; "Kulübümüz hiç bir şekilde başka kamu, siyasi kurumlardan ya da şahıslardan maddi yardım almamıştır.Kalan bütün harcamaları Kulüp Başkanımız Fikret Tunca yapmışlardır. Gönül isterdi ki ilk yılımızda daha başarılı olalım fakat olmadı. Bizlerle bu zorlu süreçte birlikte gülen, birlikte üzülen, manevi desteğini hiçbir zaman esirgemeyen başta Eren Ünal ve Aktaş Murat olmak üzere samimiyetle takımımızın arkasında duran bütün karşılaşmalarımıza gelen Nevşehir ASKF Başkanımız Mustafa Avcı ve Yönetim Kuruluna, taraftarlarımızdan köylülerimize, basın mensuplarımıza, Türkiye'nin dört bir tarafından destekleyen ismini sayamadığımız bütün herkese teşekkür ederiz." İfadelerine yer verildi.

HABER MERKEZİ

Yaz Spor Okulları açılışı yapıldı

Nevşehir Gençlik ve Spor İl Müdürlüğü tarafından Yaz Spor Okulları düzenlenen çeşitli gösterilerle açıldı.

Nevşehir Damat İbrahim Paşa Spor salonunda gerçekleştirilen açılış törenine Nevşehir Valisi İnci Sezer Becel, AK Parti Nevşehir Milletvekili Mustafa Açıkgöz, Gençlik ve Spor İl Müdürü Muhsin Özdemir, il protokolü, antrenörler, sporcular ve velileri katıldı.

Saygı Duruşu ve İstiklal Marşı'nın okunması ile başlayan program,Gençlik ve Spor İl Müdürü Muhsin Özdemir'in konuşması ile devam etti.

Özdemir; "Tüm Türkiye'de eş zamanlı olarak açılışı yapılan spor okullarımızın ilimiz gençlerine ve sporcularına hayırlı olmasını diliyorum. İl merkezimizde toplam 21 farklı branştaantrenörlerimiz eşliğinde açılan spor okullarımız aynı zamanda ilçelerimizde de açılacaktır. Konuyla ilgili ekibimizle uzun zamandır titizlikle yaptığımız çalışmalar neticesinde hedefimiz çok daha fazla gencimize çok daha fazla sporcumuza ve genelinde çok daha fazla vatandaşımıza ulaşıp devletimizin bu büyük imkanlarını onların istifadesine sunmaktır. Malum bir yılı aşkın bir süredir tüm dünyayı etkisine alan bir pandemi süreciyle mücadele edilmektedir. Bu süreçte okullarımız genellikle kapalı kalmış süreç uzaktan eğitimle devam ettirilmiştir. Dolayısıyla çocuklarımız normal ortamlarından uzak kalıp evlerine kapanmak zorunda kalmış bu süreç çocuklarımızı ve tüm vatandaşlarımızı olumsuz etkilemiş, çeşitli teknolojik bağımlılıkların insanlar üzerindeki etkisi daha fazla artmıştır. Açılışını yaptığımız bu spor okullarımız sayesinde çocuklarımız ve vatandaşlarımızın pandeminin olumsuz yansımalarından kurtulması hem fiziksel hem zihinsel he de ruhsal anlamda gelişimlerine katkı sağlamalarını amaçlamaktayız. Bu vesileyle spor okullarımızın ilimize sporcularımıza ve tüm paydaşlarımıza hayırlar getirmesini temenni ediyor hepinize şahsım ve kurumum adına saygılar sunuyorum." dedi.

Programda zeybek gösterisinin ardından Cimnastik ve Taekwondo sporcuları gösterilerini yaptı.

Gençlik ve Spor İl Müdürlüğü; yaz boyunca merkez ve ilçelerde sporu toplum içinde alışkanlık haline getirebilmek, çocuk ve gençleri spor yapmaya teşvik etmek, sporu sevdirmek, kötü alışkanlıklardan uzaklaştırmak, küçük yaşlarda gençlere spor kültürünü yerleştirmek ve çocukların yaz aylarında vakitlerini daha verimli geçirmeleri amacıyla 5-18 yaş aralığındaki tüm gençler için Yaz Spor Okullarını açıyor.

21 BRANŞTA BİNLERCE SPORCU

Yoğun bir kayıt sürecinin yaşandığı yaz spor okullarında Atletizm, Badminton, Basketbol, Bisiklet, Boks, Cimnastik, Dağcılık, Futbol, Güreş, Halter, Hentbol, Karate, Masa Tenisi, Okçuluk, Özel Sporcular, Satranç, Su Topu, Taekwondo, Tenis, Voleybol ve Yüzme dallarında faaliyet gösterilecek. HABER MERKEZİ

TEK KULLANIMLIK TERLİK ÜRETİM ÜNİTESİ SATIN ALINACAKTIR
NEVŞEHİR BELEDİYE BAŞKANLIĞI

Tek Kullanımlık Terlik Üretim Ünitesi mal alımı 4734 sayılı Kamu İhale Kanununun 19 uncu maddesine göre açık ihale usulü ile ihale edilecek olup, teklifler sadece elektronik ortamda EKAP üzerinden alınacaktır. İhaleye ilişkin ayrıntılı bilgiler aşağıda yer almaktadır:

İKN : 2021/368208

1- İdarenin

a) Adı : **NEVŞEHİR BELEDİYE BAŞKANLIĞI**

b) Adresi : **Cami Cedit Mah. Belediye Cad. No:73 50100 MERKEZ/NEVŞEHİR**

c) Telefon ve faks numarası : **3842133720 - 3842122998**

ç) İhale dokümanının görülebileceği ve e-imza kullanılarak indirilebileceği internet sayfası : **https://ekap.kik.gov.tr/EKAP/**

2- İhale konusu mal alımın

a) Adı : **Tek Kullanımlık Terlik Üretim Ünitesi**

b) Niteliği, türü ve miktarı : **5 kalemden oluşan 8 adet üretim makinesi alım işi Ayrıntılı bilgiye EKAP'ta yer alan ihale dokümanı içinde bulunan idari şartnameden ulaşılabilir.**

c) Yapılacağı/teslim edileceği yer : **Nevşehir Belediyesi Kapalı Pazar Yeri Altında Bulunan Hizmet Binası**

ç) Süresi/teslim tarihi : **Sözleşme imzalanmasına müteakip 30 gün içerisinde teslim edilecektir**

d) İşe başlama tarihi : **Sözleşme imzalanmasını müteakiben işe başlanılacaktır**

3- İhalenin

a) İhale (son teklif verme) tarih ve saati : **27.07.2021 - 11:00**

b) İhale komisyonunun toplantı yeri (e-tekliflerin açılacağı adres) : **Nevşehir Belediye Başkanlık Binası Toplantı Salonu**

4. İhaleye katılabilme şartları ve istenilen belgeler ile yeterlik değerlendirmesinde uygulanacak kriterler:

4.1. İsteklilerin ihaleye katılabilmeleri için aşağıda sayılan belgeler ve yeterlik kriterleri ile fiyat dışı unsurlara ilişkin bilgileri e-teklifleri kapsamında beyan etmeleri gerekmektedir.

4.1.2. Teklif vermeye yetkili olduğunu gösteren imza beyannamesi veya imza sirkülerine ilişkin bilgileri;

4.1.2.1. Gerçek kişi olması halinde, noter tasdikli imza beyannamesi bilgileri,

4.1.2.2. Tüzel kişi olması halinde, ilgisine göre tüzel kişiliğin ortakları, üyeleri veya kurucuları ile tüzel kişiliğin yönetimindeki görevlileri belirten son durumu gösterir Ticaret Sicil Gazetesi, bu bilgilerin tamamının bir Ticaret Sicil Gazetesinde bulunmaması halinde, bu bilgilerin tümünü göstermek üzere ilgili Ticaret Sicil Gazeteleri veya bu hususları gösteren belgeler (anonim şirketler tarafından her durumda bu bilgileri gösterir pay defteri) ile tüzel kişiliğin noter tasdikli imza sirküleri,

4.1.3. Şekli ve içeriği İdari Şartnamede belirlenen teklif mektubu.

4.1.4. Şekli ve içeriği İdari Şartnamede belirlenen geçici teminat bilgileri.

4.1.5. İhale konusu alımın tamamı veya bir kısmı alt yüklenicilere yaptırılamaz.

4.2. Ekonomik ve mali yeterliğe ilişkin belgeler ve bu belgelerin taşıması gereken kriterler:

İdare tarafından ekonomik ve mali yeterliğe ilişkin kriter belirtilmemiştir.

4.3. Mesleki ve teknik yeterliğe ilişkin belgeler ve bu belgelerin taşıması gereken kriterler:

İdare tarafından mesleki ve teknik yeterliğe ilişkin kriter belirtilmemiştir.

5. Ekonomik açıdan en avantajlı teklif sadece fiyat esasına göre belirlenecektir.

6. İhaleye sadece yerli istekliler katılabilecek olup yerli malı teklif eden yerli istekliye ihalenin tamamında **% 15 (yüzde on beş)** oranında fiyat avantajı uygulanacaktır.

7. İhale dokümanı EKAP üzerinden bedelsiz olarak görülebilir. Ancak, ihaleye teklif verecek olanların, e-imza kullanarak EKAP üzerinden ihale dokümanını indirmeleri zorunludur.

8. Teklifler, EKAP üzerinden elektronik ortamda hazırlandıktan sonra, e-imza ile imzalanarak, teklife ilişkin e-anahtar ile birlikte ihale tarih ve saatine kadar EKAP üzerinden gönderilecektir.

9. İstekliler tekliflerini, her bir iş kaleminin miktarı ile bu iş kalemleri için teklif edilen birim fiyatların çarpımı sonucu bulunan toplam bedel üzerinden teklif birim fiyat şeklinde verilecektir. İhale sonucunda, üzerine ihale yapılan istekli ile birim fiyat sözleşme imzalanacaktır.

10. Bu ihalede, kısmı teklif verilebilir.

11. İstekliler teklif ettikleri bedelin **%3**'ünden az olmamak üzere kendi belirleyecekleri tutarda geçici teminat vereceklerdir.

12. Bu ihalede elektronik eksiltme yapılmayacaktır.

13. Verilen tekliflerin geçerlilik süresi, ihale tarihinden itibaren **90 (Doksan)** takvim günüdür.

14. Konsorsiyum olarak ihaleye teklif verilemez.

15. Diğer hususlar:

Aşırı düşük teklif değerlendirme yöntemi: İhale, Kanunun 38 inci maddesinde öngörülen açıklama istenmeksizin ekonomik açıdan en avantajlı teklif üzerinde bırakılacaktır.

Resmi ilanlar www.ilan.gov.tr'de **(Basın: 01403887)**

NEVŞEHİR
Kapadokya Muşkara HABER
Günlük Siyasi Gazete
30 Haziran 2021 Çarşamba

Nevşehir Belediyespor 2 oyuncu transfer etti

TFF 3. Lig ekiplerinden Nevşehir Belediyespor, 2 oyuncu transfer etti. Belediyeden yapılan açıklamaya göre, TFF 3. Lig ekiplerinden Nevşehir Belediyespor, Yalovaspor'dan kanat oyuncusu Cemal Doğu'yu kadrosuna kattı. Sportif Direktörlük görevine Tuncay Koçin ve Teknik Direktörlük görevine Yusuf Tokaç'ı getirdikten sonra transfer çalışmalarına hız veren Nevşehir Belediyespor, Ömer Gür'ün ardından kanat takviyesini Cemal Doğu ile gerçekleştirdi. Daha önce Diyarbakırspor, 24 Erzincanspor, Van BBSK, Cizrespor ve Turgutluspor gibi kulüplerde oynayan ve geçtiğimiz sezonun ikinci yarısında Yalovaspor'da forma giyen 30 yaşındaki Cemal Doğu, kulüp yöneticileri ile yaptığı son görüşmenin ardından kendisini kırmızı-beyazlı ekibe bağlayan sözleşmeyi imzaladı. Sağ kanatın yanı sıra sol kanat ve forvet arkası pozisyonunda da oynayabilen Cemal Doğu, imza töreninin ardından Nevşehir Belediyespor forması ile ilk pozunu verdi. Nevşehir Belediyespor gibi büyük bir camiaya gelmekten dolayı son derece mutlu olduğunu belirten Doğu, camiaya layık olabilmek için çalışacağını söyledi. Doğu, "Tüm spor camiasının yakından tanıdığı ve hedefleri olan bir takımda oynayacağım için heyecanlıyım. Umarım sahadaki mücadelemle taraftarlarımızın kısa sürede kendimi gösteririm. Bana bu fırsatı verdiği için yöneticilerimize ve teknik heyetimize teşekkür ediyorum" dedi. Cemal Doğu'nun takıma çok şey katacağına inandıklarını ve kendisine güvendiklerini söyleyen Nevşehir Belediyespor Kulüp Başkanı Nafiz Dirikoç, oyuncuya yeni sezonda başarılar diledi. Takımın eksik bölgeleri için transfer çalışmalarını büyük bir titizlikle sürdürdüklerini kaydeden Dirikoç, Nevşehir'e yakışan bir takım oluşturacaklarını açıkladı. Dirikoç, "Önemli olan birlik beraberlik. Beraberlik olduğu sürece de Nevşehir Belediyespor daha iyi yerlerde olacaktır. Herkesin Nevşehir Belediyespor'a destek olmasını istiyoruz. Takımımıza en çok faydalı olacak, bizi üst seviyelere taşıyacak karakterli, azimli, heyecanlı ve en önemlisi takım ruhu ve disiplinine uyumlu bir oyuncu grubu oluşturacağız. Yaptığımız görüşmeler sonrası sözleşme aşamasına geldiğimiz oyuncuları önümüzdeki günlerde kamuoyu ve taraftarlarımızla paylaşacağız" dedi.

BURAK KOÇER DE NEVŞEHİR'DE

Nevşehir Belediyespor, Cizre Spor'dan 28 yaşındaki defans oyuncusu Burak Koçer'i de transfer etti. Geçtiğimiz sezon Cizrespor'da forma giyen 28 yaşındaki defans oyuncusu akşam saatlerinde geldiği Nevşehir'de sözleşmeyi imzalayarak kırmızı-beyazlı formayı giydi. Daha önce Tarsus İY, Kemerspor, Yomraspor, Düzcespor ve Karaman Bld. Kulüplerinde de oynayan ve geçtiğimiz sezonun ikinci yarısında forma giydiği Cizre Spor'dastoper mevkiinde oynamasına karşın 13 maçta attığı 3 golle dikkat çeken Burak Koçer, Nevşehir Belediyespor'a transfer olmaktan dolayı son derece mutlu olduğunu söyledi. Koçer, "Bu takımın bir parçası olacağım için çok heyecanlıyım. Yöneticilerimiz takımın hedeflerini ve taraftarların beklentilerini anlattı. İnşaallah sahada terimin son damlasına kadar bu şanlı forma için savaşacağım" dedi. Nevşehir Belediyespor Kulüp Başkanı Nafiz Dirikoç ise Koçer'e kırmızı-beyazlı forma altında başarılar diledi. Teknik heyetin raporu doğrultusunda transfer komitesi tarafından oluşturulan liste içerisindeki oyuncularla anlaşmak için çalışmalarını sürdürdüklerini kaydeden Dirikoç, şehrin futboluyla gurur duyacağını ve mutlu olacağı bir takım oluşturacaklarını söyledi. Dirikoç, "Yönetim kurulumuz transferler için yoğun bir mesai harcıyor. Listemizdeki oyuncuların hepsi birbirinden değerli isimler. Kısa sürede transfer çalışmalarımızı tamamlamayı hedefliyoruz. Bu zorlu maratonda özellikle şehrin ileri gelenlerine, halkımıza, taraftarlarımıza, sivil toplum kuruluşlarımıza ve basın mensuplarımıza çok ihtiyacımız olacak. Hepimiz bir aile ortamı, birlik beraberlik içerisinde hareket edip inşallah Nevşehir Belediyespor'u hak ettiği yerlere taşıyıp, taraftarların özlediği başarıları yaşayacağımız bir sezon geçireceğiz" diye konuştu. BÜLTEN

Kurumlar arası ayak tenisi müsabakalarıtamamlandı

Gençlik ve Spor İl Müdürlüğü tarafından kurumlar arası ayak tenisi turnuvası düzenlendi. 14-28 Haziran tarihleri arasında düzenlenen turnuvada müsabakaların ardından ödül töreni düzenlendi. Turnuvaya bazı kurumlar A ve B olmak üzere iki takımla katıldı. Müsabakalara; Gençlik Spor İl Müdürlüğü, 75. Yıl Ortaokulu, Altınyıldız Koleji, Nevşehir Hacı Bektaş Veli Üniversitesi, Tarım İl Müdürlüğü, Nevşehir Belediyesi, Gençlik Merkezi, Gülşehir İlçe Milli Eğitim Müdürlüğü, Emniyet İl Müdürlüğü ve İl Milli Eğitim Müdürlüğü takımları katıldı. Turnuvada İl Milli Eğitim Müdürlüğü1'inci, Gençlik Spor İl MüdürlüğüA takımı2'nci, Nevşehir Belediyesi3'üncü ve 75. Yıl OrtaokuluAtakımı 4'üncü oldu. Dereceye giren takımlara ödülleri Milletvekili Mustafa Açıkgöz, İl Özel İdare Genel Sekreteri Kamil Duru ve Gençlik ve Spor İl Müdürü Muhsin Özdemir tarafından verildi. HABER MERKEZİ